



UN RECURSO TURÍSTICO PARA LA DINAMIZACIÓN DEL TERRITORIO: LA VÍA VERDE DE LA SIERRA

Vitoria - Gasteiz, 5 octubre de 2017

Via Verde de la Sierra

EUROPA



ESPAÑA



ANDALUCÍA



Vía Verde de la Sierra

Vía Verde de la Sierra

Premio Europeo de Vías Verdes 2005
Premio Europeo a la Excelencia en Vías Verdes 2007
Premio Europeo de Vías Verdes 2009
DECLARADA RUTA DE INTERÉS TURÍSTICO DE ANDALUCÍA



Antigua Casa del Conde de la Escalera
1.650 Puerto Serrano (Cádiz)
Tfno: 956 136 877 Fax: 956 136 367
info@fundacionviaverde.es www: www.fundacionviaverde.es

Info de atención
TEL: 956 280 184



- Túneles**
- 1. Indurio (455m)
 - 2. Hoyeta (67m)
 - 3. Buzeta (87m)
 - 4. Casale (108m)
 - 5. Azana (21m)
 - 6. Espalero (500m)
 - 7. Calbete (28m)
 - 8. Alameda (125m)
 - 9. Alameda (100m)
 - 10. Caed (1990m)
 - 11. Coripe (175m)
 - 12. Tentavillo (132m)
 - 13. Arago (189m)
 - 14. Zarama (275m)
 - 15. Albarquilla (122m)
 - 16. Zafrañón (665m)
 - 17. Del Navazo (55m)
 - 18. De la Franca (115m)
 - 19. Talar (140m)
 - 20. Naudaga (62m)
 - 21. Delosa Rivera (165m)
 - 22. Chapera (250m)
 - 23. Dencoso (285m)
 - 24. De la Higuera (237m)
 - 25. Del Chacajuda (90m)
 - 26. De la Cudela (200m)
 - 27. Vega (160m)
 - 28. Salado (70m)
 - 29. Mada (60m)
 - 30. Ojeda (170m)

- Vías Verdes**
- 1. Los Azana (69m)
 - 2. Calbe (83m)
 - 3. Coripe (237m)
 - 4. Zafrañón (135m)

- Sede de la Fundación**
- Oficinas sin vehicular
 - Aparcamiento autocaravanas
 - Aparcamiento vehículos
 - Acceso vehículos
 - Vistas panorámicas
 - Centros de Interpretación
 - Albergue, reparación y lavado de bicicletas
 - Alberguismo

- Descargos**
- Fuentes
 - Áreas de descanso

- Pistas**
(pavos en medio de la calzada para impedir el paso de vehículos no autorizados por el trazado de la Vía Verde de la Sierra)



30 TÚNELES, 4 VIADUCTOS, 5 ESTACIONES, PUNTOS DE AGUA, ÁREAS DE DESCANSO, ...

6 MUNICIPIOS (PRUNA, OLVERA, CORIPE, PUERTO SERRANO, MONTELLANO Y EL CORONIL)

2 PROVINCIAS (SEVILLA Y CÁDIZ)





- AYUNTAMIENTO DE OLVERA.
- AYUNTAMIENTO DE PUERTO SERRANO.
- AYUNTAMIENTO DE CORIPE.
- AYUNTAMIENTO DE PRUNA.
- AYUNTAMIENTO DE EL CORONIL.
- AYUNTAMIENTO DE MONTELLANO.
- DIPUTACIÓN PROVINCIAL DE CÁDIZ.
- DIPUTACIÓN PROVINCIAL DE SEVILLA



POLÍTICA DE GESTIÓN

- **PRINCIPAL OBJETIVO: CREACIÓN DE EMPLEO LOCAL.**
- **ENTIDAD SIN ÁNIMO DE LUCRO.**
- **CONCESIÓN ADMINISTRATIVA.**
- **SIEMPRE QUE SEA POSIBLE, CONVENIAR CON EMPRESARIOS LOCALES.**
- **ORGANIZACIÓN DE EVENTOS Y CONTRATACIÓN DE SERVICIOS POR PARTE DE LA FUNDACIÓN.**
- **VELAR POR EL EMPLEO Y SERVICIO DE CALIDAD.**
- **COORDINAR EL FUNCIONAMIENTO.**
- **FORMACIÓN.**
- **PROMOCIÓN Y COMERCIALIZACIÓN CONJUNTA.**



VÍA VERDE DE LA SIERRA

- ✓ *Recuperación de infraestructuras.*
- ✓ *Gestión de infraestructuras.*
- ✓ *Mantenimiento y conservación.*
- ✓ *Información y vigilancia.*
- ✓ *Gestión de autorizaciones de paso.*
- ✓ *Promoción y comercialización.*
- ✓ *Actividades de dinamización.*
- ✓ *Sensibilización y Educación ambiental.*



¡Vívela!

Via Verde de la Sierra

ENTORNO ESTACIÓN DE PUERTO SERRANO



1.993



**ENTORNO
ESTACIÓN DE
PUERTO SERRANO**



ENTORNO ESTACIÓN DE PUERTO SERRANO

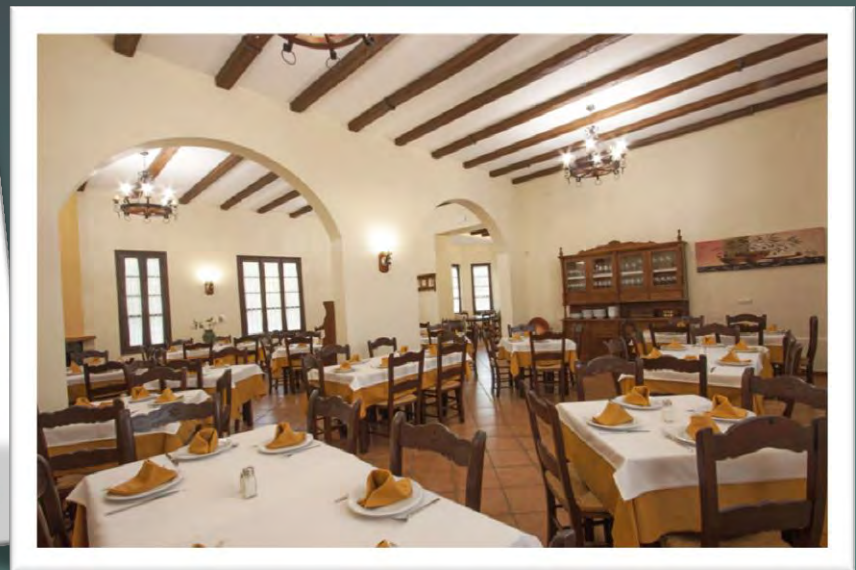

ENTORNO ESTACIÓN DE PUERTO SERRANO

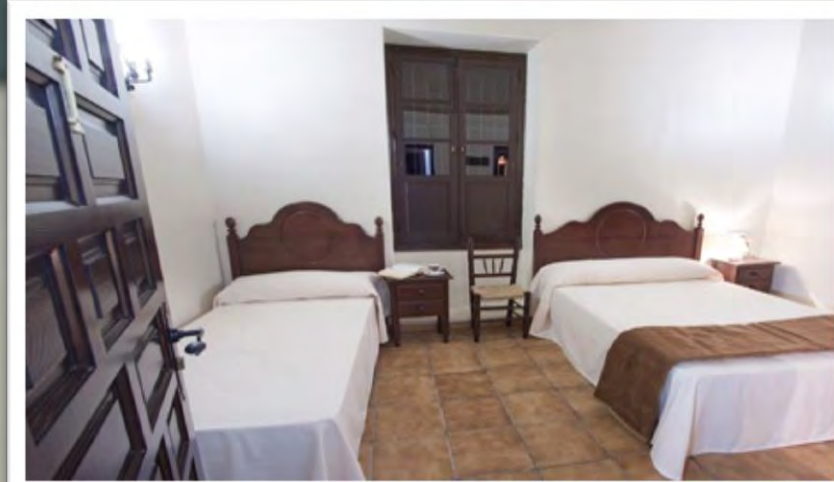

Via Verde de la Sierra

Recuperación de infraestructuras.

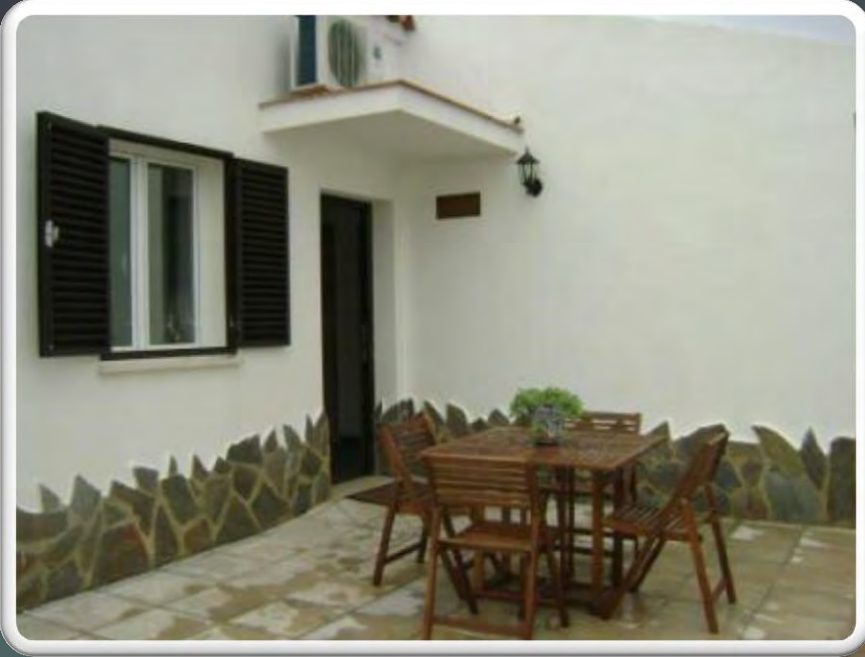

ENTORNO ESTACIÓN DE PUERTO SERRANO



1.993

ENTORNO ESTACIÓN DE PUERTO SERRANO



ENTORNO ESTACIÓN DE CORIPE

1.993



ENTORNO
ESTACIÓN DE CORIPE

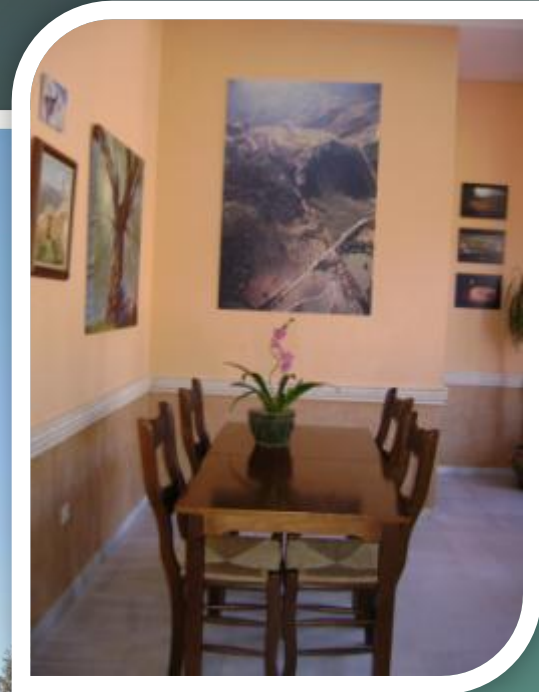

ENTORNO
ESTACIÓN DE CORIPE



Recuperación de infraestructuras.



ENTORNO ESTACION DE ZAFRAMAGÓN

1.993





ENTORNO ESTACIÓN DE ZAFRAMAGÓN

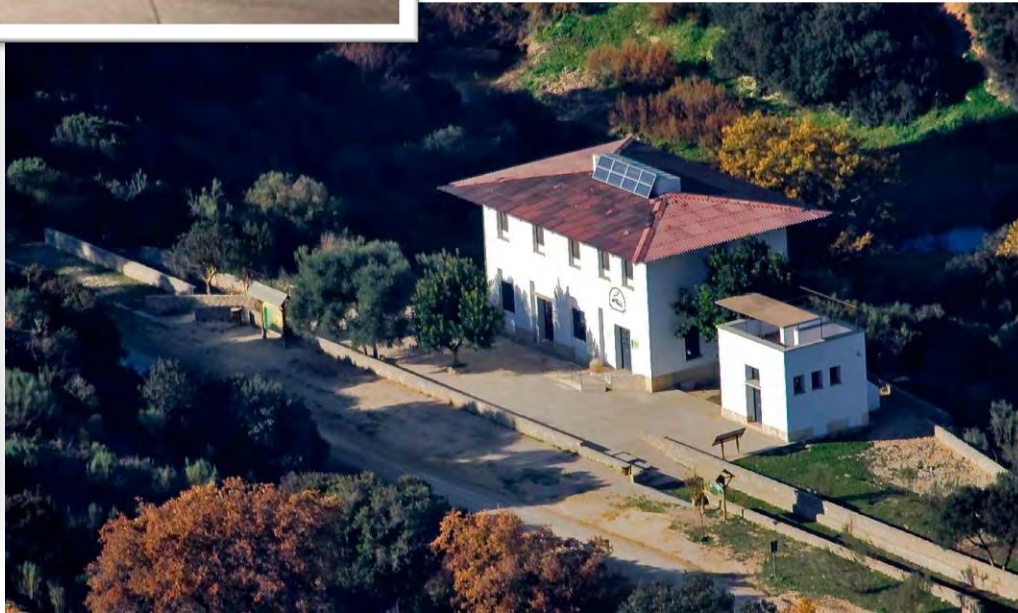

ENTORNO ESTACIÓN
DE ZAFRAMAGÓN

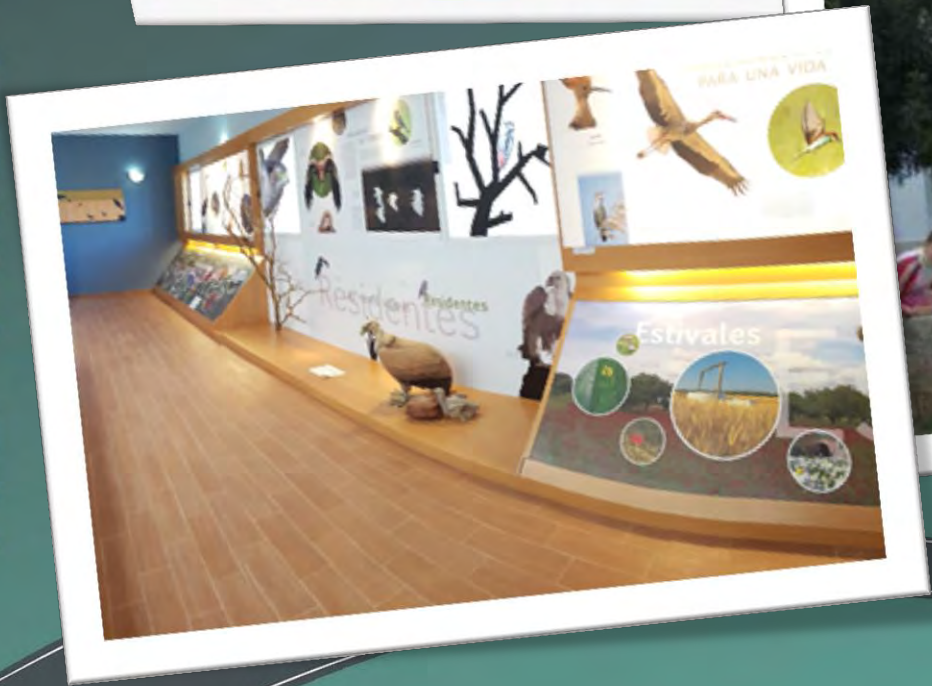

ENTORNO ESTACIÓN DE ZAFRAMAGÓN



2009

Via Verde de la Sierra

Recuperación de infraestructuras.



ENTORNO ESTACION DE OLVERA

1.993



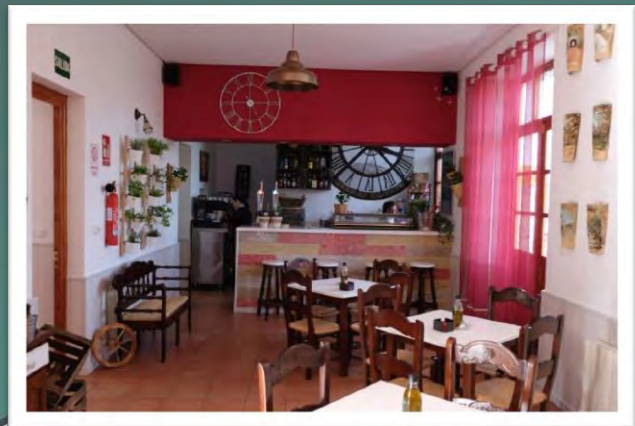
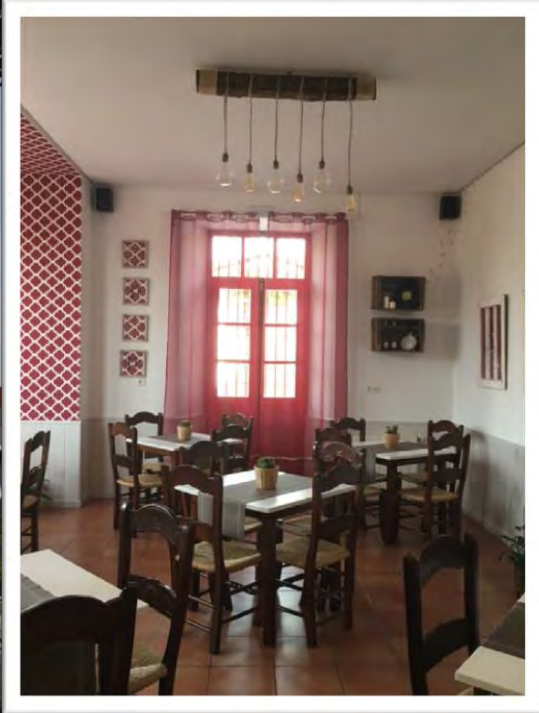

ENTORNO
ESTACIÓN
DE OLVERA



ENTORNO ESTACION DE OLVERA

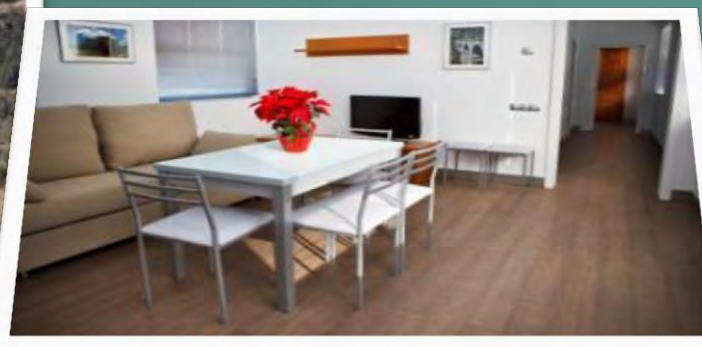

ENTORNO ESTACIÓN DE OLVERA



ENTORNO ESTACIÓN DE OLVERA: CIT VÍA VERDE DE LA SIERRA



ACOMETIDAS DE LUZ, AGUA Y OTROS

Via Verde de la Sierra



Via Verde de la Sierra

Recuperación de infraestructuras.



Via Verde de la Sierra

Recuperación de infraestructuras.



Via Verde de la Sierra



Recuperación de infraestructuras.





ÁREAS DE DESCANSO



TRANSPORTES
Hnos. Gómez Gallardo, S.L.
C.I.F. B 11424512

 VENTA DE ÁRIDOS - CUBAS - TRANSPORTES
RETROEXCAVADORAS MIXTA Y MINI

Tífs. 617 228 458 - 617 228 460 - 625 498 910 - 625 498 909
OFICINA: 647 572 962
Calvario, 68 - 11690 O L V E R A (Cádiz)



PEDRO JIMENEZ LUNA, S.L.



PEDRO JIMENEZ LUNA, S.L.
TRATAMIENTO DE MADERA
TRABAJOS FORESTALES
CONSTRUCCIONES
MAT. CONSTRUCCIÓN



Via Verde de la Sierra



Via Verde de la Sierra

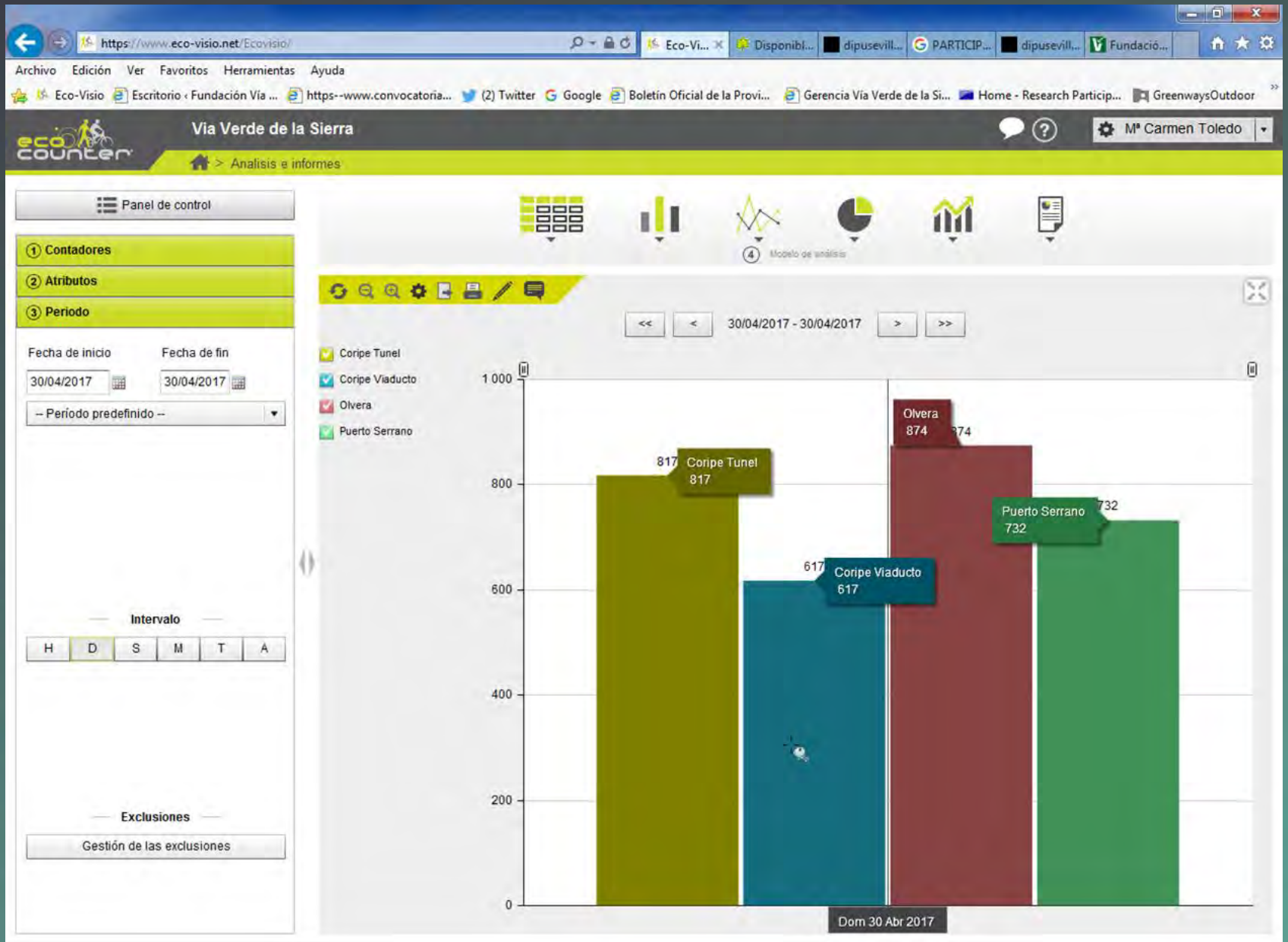

ASISTENCIA
A FERIAS DE
TURISMO





FERIA DE ORNITOLOGÍA.
MONFRAGUE





CADENA SER

PUBLICACIONES EN MEDIOS DE COMUNICACIÓN

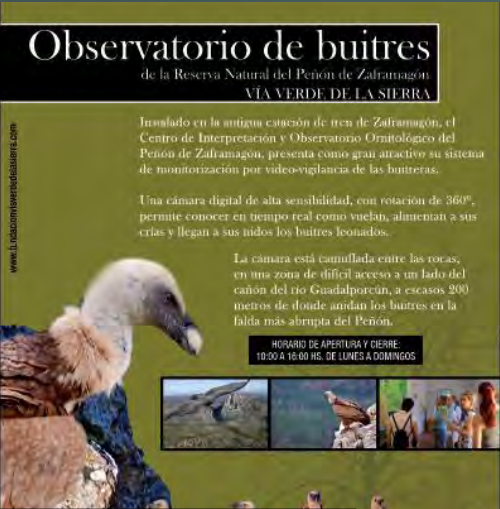



www.fundacionviaverdedelasierra.com

PERFILES EN FACEBOOK, INSTAGRAM Y TWITTER

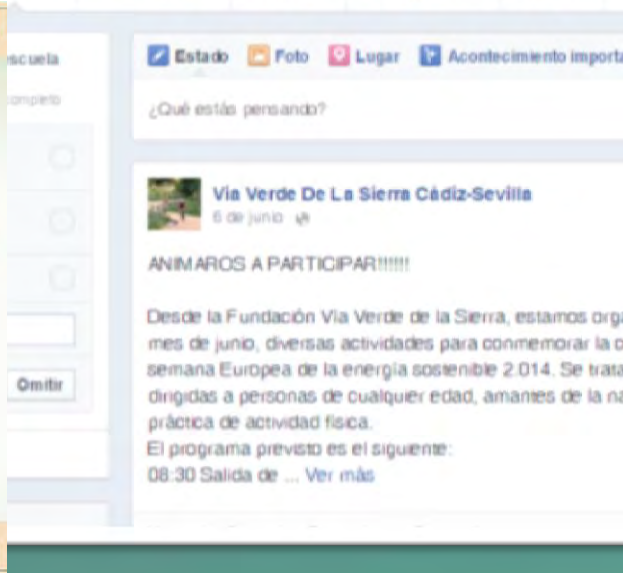

Itinerarios y Actividades

Rutas en bicicleta

Una de las actividades más populares que existen en la zona es la bicicleta. El ciclismo es una actividad que permite disfrutar de la zona de forma activa y saludable. En el territorio de la Via Verde de la Sierra existen rutas que permiten disfrutar de la zona de forma activa y saludable.

Existen dos itinerarios básicos de ruta: uno para el ciclismo de montaña y otro para el ciclismo de carretera. Ambos itinerarios permiten disfrutar de la zona de forma activa y saludable. El ciclismo de montaña permite disfrutar de la zona de forma activa y saludable. El ciclismo de carretera permite disfrutar de la zona de forma activa y saludable.

Para disfrutar de la zona de forma activa y saludable, es importante seguir algunas recomendaciones. Estas recomendaciones permiten disfrutar de la zona de forma activa y saludable.



Itinerarios y Actividades

Rutas a caballo o al burro

La Via Verde de la Sierra ofrece rutas a caballo y a burro. Estas rutas permiten disfrutar de la zona de forma activa y saludable. El ciclismo de montaña permite disfrutar de la zona de forma activa y saludable. El ciclismo de carretera permite disfrutar de la zona de forma activa y saludable.

Existen dos itinerarios básicos de ruta: uno para el ciclismo de montaña y otro para el ciclismo de carretera. Ambos itinerarios permiten disfrutar de la zona de forma activa y saludable. El ciclismo de montaña permite disfrutar de la zona de forma activa y saludable. El ciclismo de carretera permite disfrutar de la zona de forma activa y saludable.

Para disfrutar de la zona de forma activa y saludable, es importante seguir algunas recomendaciones. Estas recomendaciones permiten disfrutar de la zona de forma activa y saludable.



GUÍA TURÍSTICA

Guía Turística

Vía Verde de la Sierra

Via Verde de la Sierra

Promoción y comercialización.

DVD
INTERACTIVO



Via Verde de la Sierra

Promoción y comercialización.

DVD
PROMOCIONAL

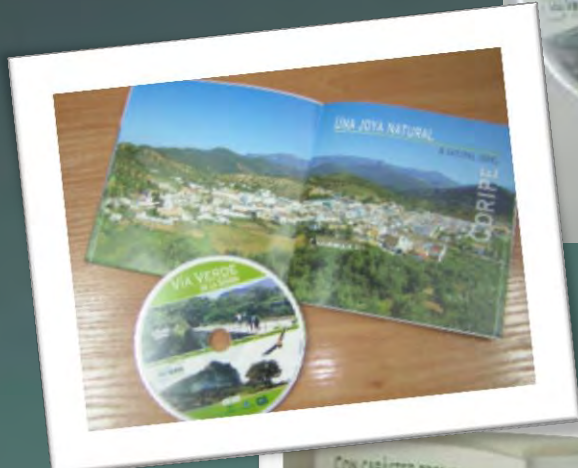

GUIA PARA PROFESIONALES

VÍA VERDE

DE LA SIERRA

OLVERA - CORIPE - PUERTO SERRANO - EL CORONIL - MONTELLANO - PRUNA

ED



DVD ORNITOLOGÍA

Desde el centro de visitantes y observatorio de aves de Zaframagón podremos conocer de cerca la vida íntima de los buitres. A través de una pantalla de televisión y una cámara instalada a doscientos metros de la buitreira, el personal cualificado nos desvelará los secretos y detalles de la misma.



SERIE DE TELEVISIÓN "VÍVE LA VÍA"



VÍAS VERDES

2 DVD

Vive la Vía

Disfruta de las Vías Verdes, antiguos trazados ferroviarios convertidos en rutas para caminantes y ciclistas

INCLUYE GUÍA IMPRESA con mapas e información útil de cada Vía

Producción de The Association Capital

TVB

CONCURSOS DE FOTOGRAFÍA Y PINTURA

1º CONCURSO ESCOLAR DE DIBUJO "VIA VERDE DE LA SIERRA"
 ABRIL DE 2016

Logo: **VIA VERDE DE LA SIERRA**

Logos: **AREA DE PROMOCIÓN Andalucía**

5º CONCURSO DE FOTOGRAFÍA VIA VERDE DE LA SIERRA

Plazo de entrega abierto hasta el **31 marzo 2009**

www.fundacionviaverde.com

1º CONCURSO DE FOTOGRAFÍA VIA VERDE DE LA SIERRA

Base del concurso y forma de inscripción en: www.fundacionviaverde.com

entrega de fotografías hasta el 30 de marzo de 2007

Logos: **VIA VERDE**, **CAJA DE ANTIERSURSA**

1º CONCURSO de Fotografía Via Verde de la Sierra

Entrega de Fotografía Hasta el 30 de marzo del 2008

Logos: **VIA VERDE**

4º CONCURSO DE FOTOGRAFÍA VIA VERDE DE LA SIERRA

Entrega de fotografías hasta el 25 MARZO 2008

Logos: **VIA VERDE**, **Cajasol**, **Obra Social**

2º CONCURSO DE FOTOGRAFÍA Via Verde de la Sierra

Entrega de fotografías hasta el 17 Marzo 2006

Logos: **VIA VERDE**

**EXPOSICIÓN DE
PINTURA**

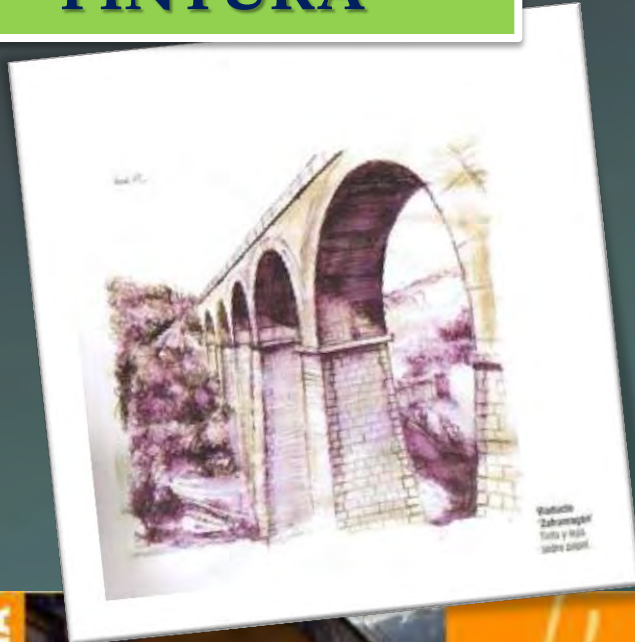

Estación
Zabunegui
Foto y más
obra propia.

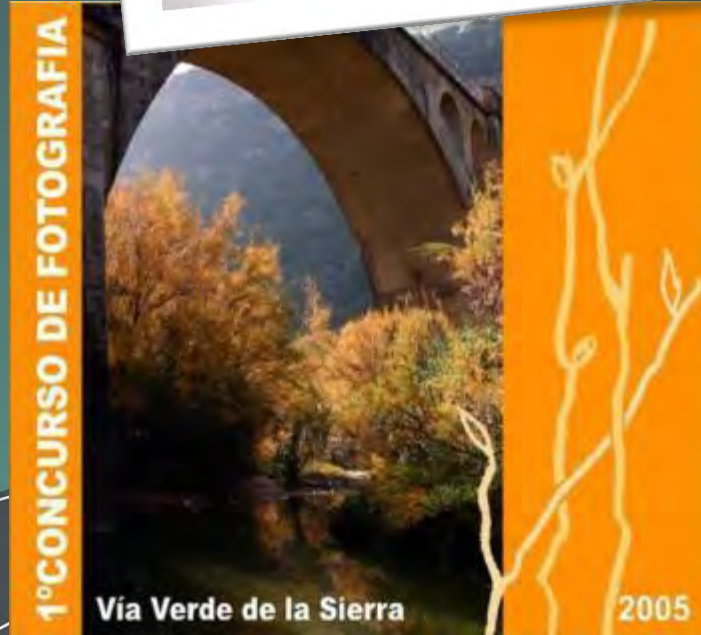

**EXPOSICIÓN DE
FOTOGRAFÍA**

Via Verde de la Sierra



Via Verde de la Sierra



Promoción y comercialización.



PEÑÓN DE ZAFRAMAGÓN. VÍA VERDE DE LA SIERRA
(Entre las provincias de Cádiz y Sevilla)



Via Verde de la Sierra

Promoción y comercialización.

SERIE

VÍAS VERDES 1,50€

Antiguos trazados de ferrocarril para senderistas, ciclistas y personas con movilidad reducida.

14 ABR. 09

ONCE

VÍAS VERDES

PASAPORTE

VIAS VERDES

VIAS VERDES

SERIE 55825

VÍAS VERDES 1,50€

4 JUN. 09

ONCE

Este Abandó y Collado, el trazo de un camino entre senderos y Pinos de Espino.

www.viasverdes.com

RD. Antonio López
C/ San Juan de Azaña 11 Madrid

SERIE 26253

VÍAS VERDES 1,50€

27 MAY. 09

ONCE

Bajo la mirada del monte Anabasa por el valle de Abandó.

www.viasverdes.com

ARRAZOLA

Via Verde de la Sierra



Nº Tarjetas emitidas: 6.000

TARJETA VERDE



FAMTRIPS CON PERIODISTAS Y TOUROPERADORES



'Via Verde' fietst als een trein

De Via Verde van de Sierra de Guadalupe is een prachtig fietspad dat de natuur en cultuur van de regio combineert. Het pad is nu al een succes, met een groeiend aantal fietsers die de prachtige omgeving ontdekken.

De Via Verde

De Via Verde van de Sierra de Guadalupe is een prachtig fietspad dat de natuur en cultuur van de regio combineert. Het pad is nu al een succes, met een groeiend aantal fietsers die de prachtige omgeving ontdekken.

De Via Verde

De Via Verde van de Sierra de Guadalupe is een prachtig fietspad dat de natuur en cultuur van de regio combineert. Het pad is nu al een succes, met een groeiend aantal fietsers die de prachtige omgeving ontdekken.

De Via Verde

De Via Verde van de Sierra de Guadalupe is een prachtig fietspad dat de natuur en cultuur van de regio combineert. Het pad is nu al een succes, met een groeiend aantal fietsers die de prachtige omgeving ontdekken.

Via Verde de la Sierra

Promoción y comercialización.



TEAM/PRESS TRIP AND REVERSE VISIT AT VIA VERDE DE LA ACEITA, VIA VERDE DE LA SUBÉTICA AND VIA VERDE DE LA SIERRA. 16-19 October 2015

The "Greenways Outdoor" objective is the creation and international promotion of an outdoor tourism product based on European greenways, and on the improvement of the reception facilities of public facilities in their vicinity, so that they are better to the demands of tourists and so tourism more sustainable.

This project will consist of the creation of several tourism packages related to outdoor activities in European greenways: a European challenge "greenways outdoor" tourism packages will be created together with a "bookbag of professional services and equipment around greenways" to be used for our operators and staff users. These participation events will be held (e.g. meetings, workshops, forums, seminars, etc.) for all to allow our operators and promoters activities will be implemented on a per-country basis through appropriate methodology, participation in specialized forums, the creation of a European greenways (action event), a European photo competition, web page, blog, press notes. The implementation of the competition related to greenways tourism will be national and their recognition in tourism products provided.

Public-private collaboration will be encouraged to facilitate the creation of a greenways tourism product. The aim of this action is to develop real, visible progress in achieving recognition for the European greenways brand and to help promote the outdoor tourism.

From May 2 press trip. Organization of international press trips 7 press trips. The aim is to raise awareness of these facilities tourism opportunities (journalists, bloggers, etc.) in order to promote and disseminate European Greenways through a continuous specialized media.

Research skills. Cognitive visits from stakeholders from other European territories interested in building new outdoor tourism products. They are aimed at organizations that are not directly taking part in the project and also to project partners. These visits will be held in places where no jobs will be for all the project partners is established.

This TEAM/PRESS TRIP AND REVERSE VISIT is part of the project "Greenways Outdoor" which has received funding from the European Union's COSME Program (2014-2020).

PRELIMINARY SCHEDULE

FRIDAY 16 OCTOBER 2015

- 12:30 Participants Reception at RNM Station/ Meeting point
- 12:45 Walk: Arab-Bath or Visitor Centre at Santa Catalina Castle.
- 13:45 Lunch in a restaurant in Madrid.
- 17:00 Walking around the Oliva Oil Greenways.

Station of Vello (air- Station of Abandera station) (22h), crossing the River Maresa (Madrid), before going.

17:00 Dinner and accommodation at Oliva Oil Greenway Tourist Apartments.

SATURDAY 17 OCTOBER 2015

- 9:00 Walking around the Oliva Oil Greenways.
- Station of Abandera (Madrid) over the River Guadalejar station. The border with the province of Córdoba). Then, passing the Refugio/Reserve of Laguna Real and International reservoir.
- 12:00 Outdoor visit of the Fortines of La Mesa in Madrid to Paris.
- 13:45 Lunch in a restaurant in Madrid and Real Casa (Paris).
- 18:30 End of the group activities in the Oliva Oil Greenways. Transfer to Lagos.

SUNDAY 18 OCTOBER 2015

- 17:00 We are going to visit the Railway Station of Lagos P.R. 10 and its facilities and afterwards we are going to continue our journey toward the Castilhões Tourist Apartments, which are located two kilometers from Lagos. Overnight stay and breakfast in the apartment.
- 19:00 The dinner, with Fava (Fava) Olive Oil with designation of high name, is going to take place in a specific restaurant situated in Lagos. In addition to a night walk in the Natural Cave (Cave).

SUNDAY 18 OCTOBER 2015

- 8:00 From the apartments, we are going to go for a bike ride along the Greenways until the P.R. 70 to visit the Santa Bárbara IF Hotel and to enjoy the panoramic views of Lagos.
- 11:00 After that we are going to continue our journey in the street Santa Bárbara P.R. 70 to visit the facilities of the enterprise called Sustainable like Friends and the Railway Station of Lagos.
- 12:00 We are going to visit the Railway Station of Lagos, possibility of enjoying a small section of the part of the river which is adapted to dependent Bank.
- 13:00 We are going to visit the Railway Station of Lagos and its facilities. Lunch at the Restaurant and "Coffee Tour" Lagos, city of these rivers.
- 18:00 End of bike and transfer to Oliva.
- 19:00 Lunch in the afternoon in the Santa Bárbara (Oliva), participant's reception, and guided visit to the information center of the greenway.
- 21:00 Welcome dinner at the Oliva Station's restaurant and accommodation in the

MONDAY 19 OCTOBER 2015

- 8:00 From the Oliva Station, cycling tour to the Tafarnego station (18km). Parade on street of Tafarnego.
- 11:00 Arrival in "Tafarnego station" and begin the V&V the 500 anniversary of Tafarnego.
- 11:30 By bike to Coripe Station (Paris).
- 12:00 Visit to the Sierra's tunnel, Coripe's Market and "Dinner at de Veg".
- 13:00 Lunch at Coripe Station.
- 18:00 Dinner by car in Oliva.
- 18:30 Coffee break at the Oliva's station end end of the visit.
- 19:00 Transfer to Málaga airport.



TRABAJO Y COORDINACIÓN CON LOS EMPRESARIOS LOCALES



- EMPRESAS QUE TRABAJAN EN LA VÍA VERDE.
- EMPRESARIOS LOCALES.

Curso gratuito
Comercialización de nuevos productos e imagen asociados a Vías Verdes
14, 15 y 16 de Diciembre de 2010 de 9.00 a 14.00 horas
Fundación Vía Verde de la Sierra
Antigua Casa del Guarda
Puerto Serrano (Cádiz)

Información e inscripciones:
- www.viasdeempleoverde.com (sección formación presencial)
- www.viasverdes.com (sección seminarios)
- Fundación Ferrocarriles Españoles. Tif. 91 151 1096
- Fundación Vía Verde de la Sierra. Tif. 9561 36372

Destinatarios: Trabajadores de Pymes y Micropymes, autónomos y otros trabajadores del sector no público residentes en Andalucía.

Colabora:
Organización de Cádiz

- REUNIONES PERIÓDICAS.
- CURSOS DE FORMACIÓN.
- JORNADAS DE SENSIBILIZACIÓN/TEMAS ESPECÍFICOS.
- DISEÑO DE PAQUETES TURÍSTICOS
- COMERCIALIZACIÓN CONJUNTA ...



Diseño de una metodología para la implementación de vías verdes accesibles, bases de datos de recursos accesibles workshop y visitas técnicas, pactos locales por la accesibilidad entre los agentes del territorio -fomentando así la colaboración público-privada-; y finalmente el diseño de ofertas y productos accesibles.



**SEMANA DE
LA VÍA VERDE
DE LA SIERRA**

7º PROGRAMA DE ACTIVIDADES LÚDICO-DEPORTIVAS

Ven a la Vía Verde de la Sierra

www.fundacionviaverdedelasierra.com

ABR 10 DOMINGO 10:00H.	MAY 7 SABADO 10:30H.	MAY 8 DOMINGO
CICLOTURISTA DE CORIPE Carga Via Verde de la Sierra-Chaparro de la Vega	VI V MARATÓN 10km-15km-20km-25km-30km Estación de Olvera- Estación de Coripe	MARCHA SENDERISTA Y CELEBRACIÓN DEL DÍA DE LAS VÍAS VERDES Estación de Olvera

Vía Verde de la Sierra

Ven a la Vía Verde 2007

Estación de Olvera

07-10
MAY MAY

Visitas al Observatorio de Buitres de Zaframagón
Información e inscripción en el Ayuntamiento de Olvera

Recorrido por la Vía Verde Estación de Olvera

IV PROGRAMA DE ACTIVIDADES LÚDICO-DEPORTIVAS del 26 de abril al 10 de mayo

Ven a la Vía Verde de la Sierra 2008

Fecha: 26 de abril al 10 de mayo

26 ABR Montaña Olvera-Vega de la Vega

01 MAY El V. Maratón

03 MAY V. Montaña Olvera-Vega de la Vega

05-08 MAY Travesías de Leobere y de la Sierra

06 MAY 10km en el V. Maratón

09 MAY Programa "Jugamos en la Sierra"

10 MAY Marcha por la Vía Verde y Fiesta Final

Semana De la Vía Verde de la Sierra

30 abril - 8 de mayo

8 de Mayo de 2.005, XII Día de las Vías Verdes

Autobuses de 10:00h. a 16:00h. prohibido el tránsito de vehículos.

ORGANIZA: VIA VERDE

COLABORA:

CALENDARIO:



Mayo 2017

Programa de Actividades Via Verde de la Sierra

- II Concurso de dibujo "Via Verde de la Sierra"**
Dirigido a escolares de 6º Primaria de los municipios de la Via Verde
Plazo entrega hasta 12 Mayo
- VII Concurso fotográfico "Via Verde de la Sierra"**
Premio especial a la mejor fotografía del Peñón de Zaframagón
Plazo entrega hasta 31 Mayo
- IX Media Maratón "Via Verde de la Sierra"**
Sábado 6 Mayo a las 10:00h
Estación de Coripe - Estación de Olvera
- Caminata a Zaframagón**
Domingo 28 Mayo a las 09:30h
Estación de Coripe - Peñón de Zaframagón

Con cada consumición realizada en la Cantina de Zaframagón, te regalamos una entrada al Observatorio durante todo el mes de mayo

dedicado al Peñón de Zaframagón

Diputación de Cádiz

Fundación **VIA VERDE DE LA SIERRA**

Obra Social "la Caixa"

www.fundacionviaverdedelasierra.es

Via Verde de la Sierra

1/2 MARATÓN



Dinamización del territorio.



Vía Verde de la Sierra

Dinamización del territorio.

16 MAYO 2015
712^{ma.}
maratón
 VÍA VERDE DE LA SIERRA

Suscripción abierta en www.sesca.es

organizada por: **VIA VERDE** **sesca** **RESECA**

con el patrocinio de: Diputación de Cádiz, **FAI**, **SE**

5. CATEGORÍAS

categoría	sexo	grupo	requisitos
juvenil	♂♀		14 años / 1 año
niños/as	♂♀		6 años / 1 año
seniors	♂♀		65 años / 1 año
NACIONAL CON DISCAPACIDAD	♂♀	GRUPO A	1 año / 1 año
	♂♀	GRUPO B	1 año / 1 año
INTERNACIONAL	♂	A	1 año / 1 año
		B	1 año / 1 año
		C	1 año / 1 año
		D	1 año / 1 año
	♀	A	1 año / 1 año
		B	1 año / 1 año





8^o 1/2
MARATÓN

VÍA VERDE DE LA SIERRA
Olvera-Coripe
07.05.2016

Organiza:



Colabora:



Patrocinan:



9^o media maratón
VÍA VERDE DE LA SIERRA
estación de corpe-estación de olvera

6 mayo
10.00 horas

1 € de la inscripción irá destinado a la fundación internacional **APRONI**

inscripciones en www.sesca.es

organizada por



con la colaboración de



con el patrocinio de



Via Verde de la Sierra

Dinamización del territorio.



**MARCHA
SENDERISTA POR
LA VÍA VERDE
DE LA SIERRA**



2016
MARCHA SENDERISTA
Via Verde de la Sierra
15 MAYO

INSCRIPCIONES
Antes del 9 de mayo en:
- <http://www.viaverde.es>
- Centro de Interpretación de Olvera
- Sede de la Fundación Via Verde de la Sierra
- Ayuntamiento de Coripe
Reserva de plazas por orden de inscripción hasta completar los autocares disponibles.

PROGRAMA
11:00h. Comienzo de las rutas en la Via Verde de la Sierra.
13:30h. Llegada a la Estación de Olvera*
14:00h. Comida y sorteo de regalos donados por los patrocinadores.
15:00h. Actuación de una chingeta.
16:30h. Salida de las estaciones de regreso a la localidad de origen.

RUTAS
1 - NAVALAGRULLA - RECINTO FERIAL OLVERA
2 - NAVALAGRULLA - ESTACIÓN DE OLVERA

SALIDAS
de Olvera
RUTA 1 10:30h. Explanada de la Plaza Municipal
RUTA 2 11:00h. Plaza Municipal
de Puerto Serrano
RUTA 3 10:30h. CEIP "La Inmaculada"
de Coripe
RUTA 4 10:00h. Hogar del Pensionista de Puerto Serrano
RUTA 5 10:00h. Plaza de Andalucía

* El traslado de los participantes de la RUTA 1 al Recinto Ferial de Olvera desde la Sierra a la Estación de Olvera y de vuelta dependerá de una carter.

CAMINATA A ZAFRAMAGÚN

Via Verde de la Sierra

Elige tu ruta

DOMINGO
28 MAYO 2017

RUTA 1:	ó	RUTA 2:
Estación Coripe - Zaframagón - Estación Coripe		Estación Navalagrulla - Zaframagón - Estación Navalagrulla
<u>12 KMS</u>		<u>18 KMS</u>

PROGRAMA:
09:30h. Entrega dorsales y salida desde Estación Coripe ó Navalagrulla
11:00h. Llegada a Zaframagón y entrega mochilas participantes
11:00h-13:00h. Celebración de juegos, actividades animación y sorteos
13:00h. Regreso hacia Estación Coripe ó Navalagrulla
Fin de actividad

Precio: 5€
Entrega Mochila participante: camiseta, gorra, bocado y bebida

Inscripción:
hasta el 25 Mayo ó completar 200 plazas
Sede Fundación Via Verde (Puerto Serrano)
Centro Interpretación Via Verde en Olvera (junto a la estación)
Ayuntamiento de Coripe

ó en el 956 13 63 72

No se admitirán inscripciones el mismo día del evento

fundación VIAVERDE DE LA SIERRA
www.fundacionviaverdedelasierra.com

CICLOTURISTA VÍA VERDE DE LA SIERRA



CICLOTURISTA
CORIPE 2017
 23 de abril 2017
 33 kms de recorrido

ÁREA DE DEPORTES
 ECONOMÍA Y GUBERNACIÓN DE ESPAÑA
 ANICIACIÓN E INICIACIONES

www.sesca.es

XIV EDICIÓN RETO NAVALAGRULLA
OLVERA 8 ABRIL 2017

Organizan:
NAVALAGRULLA
 Ayuntamiento de Olvera

Colaboran:
VIA VERDE
 Ayuntamiento de Olvera

Dos alternativas para disfrutar de la MTB:
 Recorrido largo de 74 km y 1800m de desnivel.
 Recorrido corto de 59 km y 1200m de desnivel.
 Información e inscripciones en: www.sesca.es



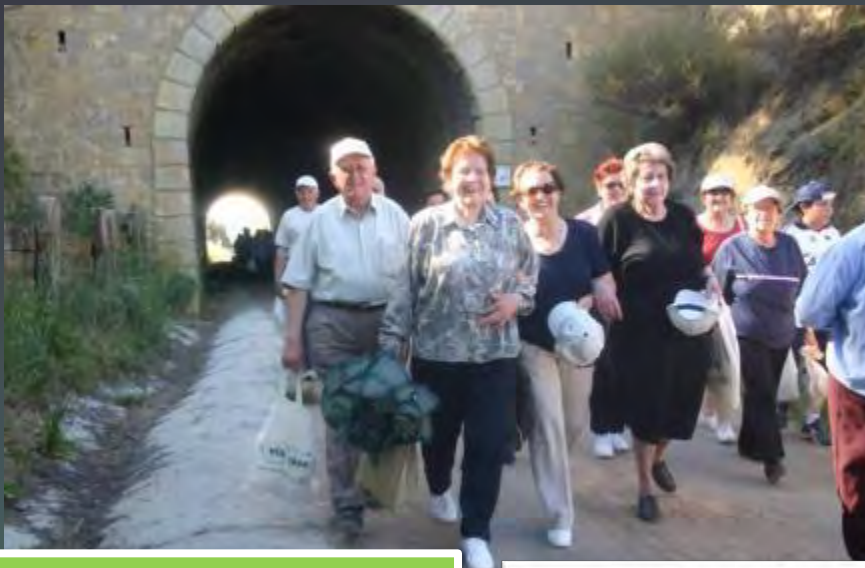

**VISITAS DE
MAYORES**



**JÓVENES EN LA
VÍA VERDE**



**MATASELLO
CONMEMORATIVO**



**PATROCINIO DE
EVENTOS/EQUIPOS
DEPORTIVOS**



primera
marcha senderista nocturna
vía verde de la sierra

22 JUN 12



precio:

5 €/persona

inscripción,

hasta fin de plazas disponibles

Coripe (Ayuntamiento)

PRUBA Ayuntamiento, preguntar por Eduardo

Olvera (Centro de Interpretación de la Vía Verde de Miraflores a domingo, de 10:00 a 16:00h.)

Montellano Ferrería Ignacio, preguntar por José Antonio del Club Glisio-paseo

Puerto Serrano Pude deportivo, preguntar por Pedro

El Coronil Ayuntamiento, OFE, preguntar por M^a Rosario Rincón

Puedes llevar tu propia comida.
Recinto acotado sólo para participantes en la marcha.

programa:

19:30h.

Salida de la localidad de origen

20:00h.

Llegada a la Vía Verde de la Sierra (Estación de Navasagral). Entrega de material profesional: bocadillos y bebidas, inicio del recorrido a pie.

20:45h.

Artificialmente a mitad de recorrido.

21:30h.

Llegada al entorceso de la Estación de Olvera. Comienzo de los sorteos y actuaciones

23:30h.

Fin de la actividad

2ª MARCHA SENDERISTA NOCTURNA

Vía Verde de la Sierra

Sábado 9 de Julio de 2016

Estación de Coripe- Estación de Puerto Serrano (15kms)

INSCRIPCIONES: antes del 5 de julio en

- Coripe: Ayuntamiento de Coripe
- Olvera: Pabellón Municipal de Deportes.
- Pruna: Oficina de La Caixa.
- Puerto Serrano: Sede de la Fundación Vía Verde de la Sierra en Edificio antigua casa del guarda s/n. Vía Verde de la Sierra.
- Montellano: Pabellón Municipal de Deportes.
- El Coronil: Pabellón Municipal de El Coronil.

Reserva de plazas por orden de inscripción hasta completar los autocares disponibles.

PRECIO: 4€

RUTA: La hora de comienzo de la ruta será las 20:00 horas. Estación de Coripe- Estación de Puerto Serrano (aprox. 15 kms).

SALIDA DE LOS AUTOBUSES:

Olvera: Explanada de la piscina. 18:30 horas.

Pruna: Ceip "La Inmaculada". 18:30 horas.

Coripe: Hogar del pensionista. 19:15 horas.

Montellano: Pabellón Municipal de Deportes. 19:00 horas.

Puerto Serrano: Plaza de Andalucía. 18:45 horas.

El Coronil: Plaza Nueva. 18:45 horas.

PROGRAMA

19:30 Comienzo de la ruta en la estación de Coripe en la Vía Verde.

22:00 Llegada de los senderistas a la estación de Puerto Serrano y entrega de la bolsa del senderista con bocadillo, bebida y camiseta a todo el que finalice la marcha.

22:30 Actuación musical y sorteo de regalos donados por los patrocinadores

23:30 Salida de los autobuses de regreso a la localidad de origen

(No habrá autobús de regreso a la localidad de Puerto Serrano).



3ª MARCHA SENDERISTA NOCTURNA

Estación Coripe - Estación Puerto Serrano
15 KMS

Sábado
8 Julio
2017

Programa:

- 19:30h** Comienzo de la ruta desde la Estación de Coripe
- 21:30h** Llegada de los senderistas a la Estación de Puerto Serrano
Actuación musical y sorteo regalos de patrocinadores
- 24:00h** Salida de autobuses de regreso a la localidad origen
(No habrá autobuses de regreso a la localidad de Puerto Serrano)

Precio: 10€

Entrega mochila participante: camiseta, bocadillo y agua
Traslado en autobuses

Inscripción:

Reserva de plazas por orden de inscripción hasta completar 300 participantes

Sede Fundación Vía Verde (Puerto Serrano)
Centro Interpretación Vía Verde en Olvera (junto a la estación)
Ayuntamiento de Coripe
Asociación senderistas de Pruna

ó en el  956 13 63 72

Salida autobuses:

- Olvera:** Explanada de la piscina 18:30h
- Pruna:** CEIP. La Inmaculada 18:30h
- Coripe:** Hogar del Pensionista 19:15h
- Montellano:** Pabellón municipal de Deportes 19:00h
- Puerto Serrano:** Venta Kiko 18:45h

Vía Verde de la Sierra



Dinamización del territorio.

1ª QUEDADA NOCTURNA

INFORMACIÓN E ITINERARIO:

PLAZAS LIMITADAS A 50 PERSONAS (SENDERISTAS O CICLISTAS).

SALIDA 20:30 HORAS DESDE LA ESTACIÓN DE CORIPE.
(SITA EN LA VÍA VERDE DE LA SIERRA)
(ES NECESARIO ESTAR UNA HORA ANTES PARA INSCRIBIRSE Y RECIBIR EL DORSAL)

COCHE ESCOBA PARA PERTENENCIAS DE PARTICIPANTES.
(SACOS DE DORMIR, COLCHONES HINCHABLES, ETC.)



LLEGADA AL PEÑÓN DE ZAFRAMAGÓN.

CUOTA 15 EUROS, QUE DAN DERECHO A:
RUTA GUIADA POR LA VÍA VERDE HASTA EL PEÑÓN DE ZAFRAMAGÓN.
ENTREGA DE DORSAL, BOCADILLO Y BEBIDA.
SORTEO DE CAMISetas Y GORRAS CON LOGOTIPO DE LA ASOCIACIÓN ASTRONÓMICA.
CURSO TALLER DE ASTRONOMÍA.
DESCUENTOS (20%) EN BEBIDAS Y COMIDAS EN LA CANTINA DEL PEÑÓN.
SERVICIOS WI-FI
PROYECCIÓN DOCUMENTAL DE ASTRONOMÍA MEDIANTE CAÑÓN LÁSER.
CHARLA COLOQUIO MIENTRAS SE PROYECTAN DIAPOSITIVAS DE ASTRONOMÍA.

CAMPO DE OBSERVACIÓN:

DIBUJO DE LAS CONSTELACIONES EN EL CIELO MEDIANTE RAYO LÁSER.
EXPLICACIÓN MITOLOGÍA / ASTRONOMÍA.
OBSERVACIÓN A TRAVÉS DE TELESCOPIOS PROFESIONALES.
MEADE 14, DOWSON 40 CMS, CELESTRÓN 8, ETC.

OBSERVACIÓN DE:
TERMINAL DE LA LUNA, JÚPITER, SATURNO, CÚMULOS GLOBULARES, NEBULOSAS GALÁCTICAS, CÚMULOS ABIERTOS, GALAXIAS, NEBULOSAS PLANETARIAS, ETC...

AL DESPUNTAR EL AMANECER:

MARAVILLOSO ESPECTÁCULO DEL VUELO INICIAL DEL MAÍ DE LOS BUITRES LEONADOS QUE HABITAN EN LA RESERVA NATURAL DEL PEÑÓN DE ZAFRAMAGÓN, APROVECHANDO LAS CORRIENTES TÉRMICAS DEL TUBOPUÑO.
MÁS DE 200 PAREJAS DE BUITRES LEONADOS ANIDAN EN EL PEÑÓN DE ZAFRAMAGÓN SIENDO ÉSTA, LA MAYOR RESERVA DE ANDALUCÍA.

INFORMACIÓN ADICIONAL. SI NO DISPONES DE BICICLETA, Y DESEAS LA OPCIÓN RUTA CICLISTA, LA ASOCIACIÓN A TRAVÉS DE ACUERDO CON ACUTUAVENTURA, PONDRÁ UNA A TU DISPOSICIÓN POR TAN SOLO 7 EUROS.

RESERVA PREVIA: 644 355 541 / 644 324 599 / 644 324 604.

LAS CUOTAS SE DESTINARÁN EXCLUSIVAMENTE A LOS COSTOS DE LA ASOCIACIÓN ASTRONÓMICA



DÍA EUROPEO DE LAS VÍAS VERDES

Dinamización del territorio.

ENCUENTRO DE PERSONAS CON DISCAPACIDAD EN LA VÍA VERDE DE LA SIERRA



Dinamización del territorio.

VII Concurso fotográfico Vía Verde de la Sierra

¡Pon tu cámara a punto y vente a fotografiar
la Vía Verde de la Sierra!



Consulta los premios
en nuestra web

Entrega de fotografías
hasta el 31 de mayo 2017

fundación
viaverde
DE LA SIERRA

Bases del concurso:

www.fundacionviaverdedelasierra.es



Concurso escolar de dibujo "Vía Verde de la Sierra"



fundación
viaverde
DE LA SIERRA

Bases del concurso:

www.fundacionviaverdedelasierra.es



Via Verde de la Sierra

Dinamización del territorio.



I JORNADAS DE SENSIBILIZACIÓN AMBIENTAL

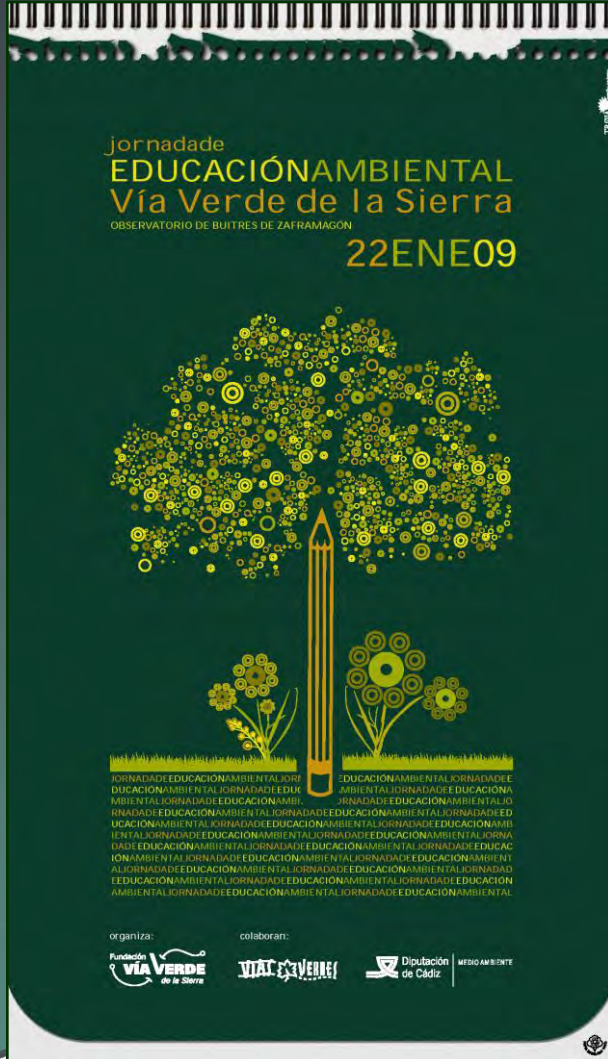

II JORNADAS DE SENSIBILIZACIÓN AMBIENTAL



I CAMPAÑA DE EDUCACIÓN AMBIENTAL



Via Verde de la Sierra



II CAMPAÑA DE EDUCACIÓN AMBIENTAL



Francisco Menacho Villalba, PRESIDENTE DE LA FUNDACIÓN VÍA VERDE DE LA SIERRA

Uno de los objetivos de la Fundación es precisamente la concienciación de la ciudadanía en el cariño y el respeto al medio ambiente.

La Vía Verde de la Sierra se acerca a los Centros de Adultos

CORRIPE, EL CORONIL, MONTELLANO, OLVERA, PRUNA Y PUERTO SERRANO DESARROLLAN EN SUS RESPECTIVOS MUNICIPIOS LA SEGUNDA EDICIÓN DE LA CAMPAÑA DE SENSIBILIZACIÓN EN LA VÍA VERDE DE LA SIERRA QUE TIENE POR OBJETO EL CONOCIMIENTO Y APROVECHAMIENTO DE LOS RECURSOS AMBIENTALES DE ESTE RICO PATRIMONIO NATURAL QUE RECORRE LA SIERRA SUR DE SEVILLA Y LA SIERRA DE CÁDIZ.

Pequeñas respuestas para pequeñas preguntas

¿Qué es una Vía Verde? Un itinerario que une algunos lugares turísticos en donde el acondicionamiento para la práctica del ocio turístico y el senderismo.

¿Qué es la Fundación Vía Verde de la Sierra? Se organizó en mayo de 2000 con el fin de potenciar la actividad turística y deportiva en la Sierra Sur de Sevilla y la Sierra de Cádiz, pasando por los términos municipales de Pruna, Olvera, Torre, Puerto Serrano, Montellano y El Coronil.

¿Cuántos kilómetros tiene rehabilitados la Vía Verde de la Sierra? Tiene rehabilitados 36,5 kilómetros desde la localidad de Olvera hasta Puerto Serrano, pasando por los términos municipales de Pruna, Olvera, Torre, Puerto Serrano, Montellano y El Coronil.

¿Cuáles son los centros rehabilitados hoy? Cuatro. Tres de ellos son centros turísticos, Olvera, Torre y Puerto Serrano. La cuarta funciona como un Centro de interpretación y observatorio de aves y está situado en la nueva estación del Puerto de Zafra.

¿Qué vehículos pueden pasar por la Vía Verde? En general está prohibido todo vehículo a motor. Sólo se permite el uso de bicicletas, coches y motos en las zonas y en las horas. Los coches deben de ser conducidos por un conductor que sea mayor de edad y con el cual llegará a sus fines, pueden pasar con un permiso especial por la vía.

¿Es la Vía apta para todos los públicos? Sí lo es.



La Vía Verde de la Sierra a su paso por el pueblo de Zafra.



Villalba por uno de los itinerarios de la Vía Verde de la Sierra.

de este proyecto que en esta segunda edición se ha dirigido al alumnado que cursa enseñanzas en los Centros de Adultos, aunque la Fundación Vía Verde de la Sierra lleva varios años trabajando en materia de educación ambiental con distintos tipos de colectivos.

Una experta en medio ambiente, ha sido la encargada de impartir en las localidades participantes en el programa una serie de conferencias en las que se trataron, entre otros temas, cuestiones generales sobre el medio ambiente, el proyecto de la nueva ley de aguas y, por su puesto, las posibilidades ambientales de la Vía Verde. Los participantes recibieron además, material promocional y divulgativo de la Vía Verde de la Sierra.



III CAMPAÑA DE EDUCACIÓN AMBIENTAL

INFORMACIÓN Y FORMACIÓN AMBIENTAL EN LA VÍA VERDE DE LA SIERRA 2011

"Participación y Dinamización Social"

"Información y Comunicación Ambiental"

CAMPAÑA DE SENSIBILIZACIÓN

Coripe: 13 de Diciembre
El Coronil: 14 de Diciembre
Pruna: 15 de Diciembre
Olvera: 19 de Diciembre
Montellano: 20 de Diciembre
Puerto Serrano: 21 de Diciembre

9.00h. Salida del Municipio de Origen
9.30h. Llegada a la Antigua Estación de Tren de Coripe
y comienzo del taller de interpretación del Paisaje
(visita al Chaparro de la Vega)
11.00h. Desayuno
11.30h. Comienzo del taller de reciclado
12.30h. Comienzo del taller de centros y decoración
14.30h. Regreso al municipio de origen

El número de participantes será como máximo de 20 personas por centro y pueblo



Visitas de Escolares

Educación y sensibilización ambiental.



PROGRAMAS DE VISITAS DE ESCOLARES A LA VÍA VERDE DE LA SIERRA

→Diputación provincial de Cádiz:

“Disfruta de lo nuestro”.

→Diputación Provincial de Sevilla:

“Naturaleza en Sevilla”.



MATERIAL DE EDUCACIÓN AMBIENTAL EDITADO POR LA FUNDACIÓN VÍA VERDE DE LA SIERRA





**EXCURSIONES DE
ESCOLARES DE
EDUCACIÓN INFANTIL**

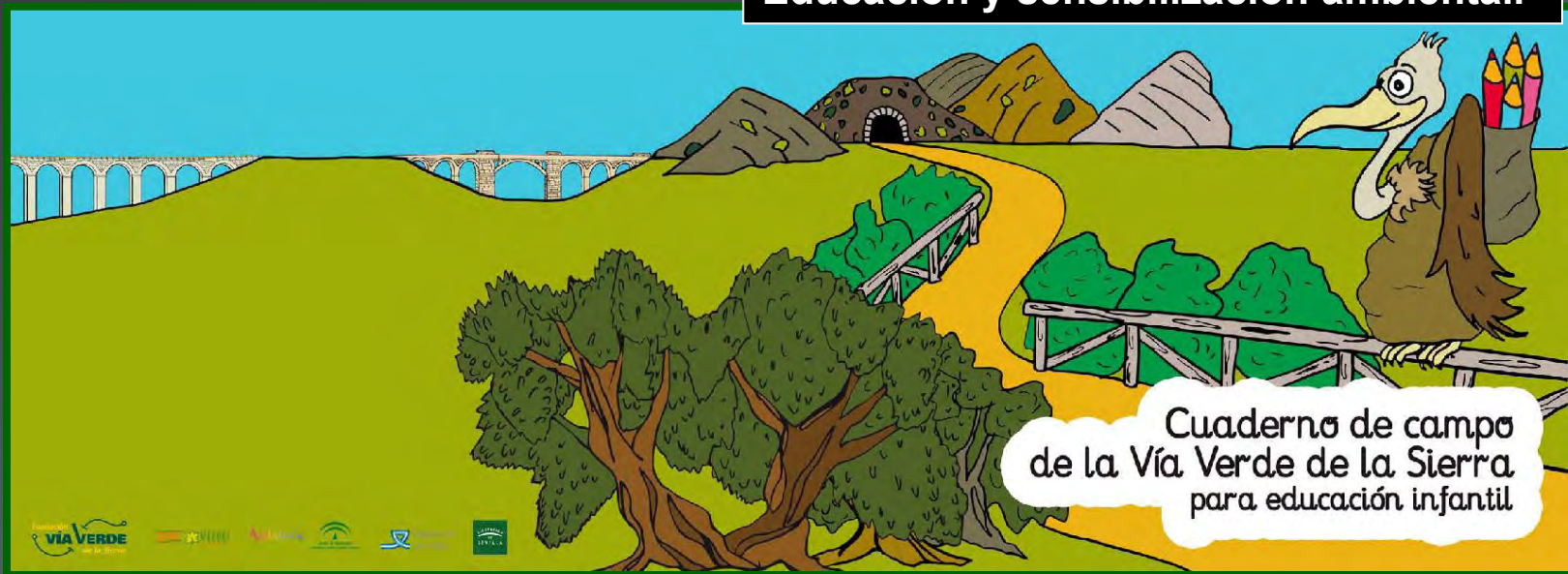

Une con flechas ↗ los números con los dibujos correspondientes.

1

2

3



Colorea

Bultre



UNIDAD DIDÁCTICA DE LA VÍA VERDE DE LA SIERRA

Vía Verde de la Sierra





Talleres de
energía
sostenible



EMPRESAS RELACIONADAS DIRECTAMENTE CON LA VÍA VERDE DE LA SIERRA

- Alojamiento y restauración las antiguas estaciones.
- Alquiler de bicicletas/cuatricicletas y servicio de guías turísticos.
- Mantenimiento.
- Taxis.
- Casas rurales
- Hoteles.
- Camping.
- Otros servicios (bares, pastelerías, coop. de aceite,...).



EMPLEOS DIRECTOS

VÍA VERDE DE LA SIERRA

Hotel restaurante estación de Olvera	4
Hotel restaurante estación de Coripe	3
Hotel restaurante estación de Puerto Serrano	4
Servicio de Patrulla verde	4
Servicio de Mantenimiento y limpieza	5
Administración y proyectos	4
Observatorio de aves de Zaframagón y Cit de la vv en Olvera	3
Empresas de alquiler de bicicletas y taxi	7
TOTAL EMPLEOS DIRECTOS	34

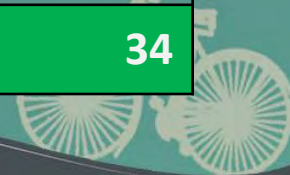



PREMIOS

- ❑ Premio Andalucía del Turismo 2.016.
- ❑ 2º Premio europeo a la excelencia en Vías Verdes. 2.013.
- ❑ Premio andaluz a las buenas prácticas en atención a las personas con discapacidad 2013 en la modalidad de Promoción de la accesibilidad universal y el diseño inclusivo.
- ❑ Premio Europeo de Vías Verdes 2.009
- ❑ Declarada Ruta de interés turístico de Andalucía. 2.008
- ❑ Premio europeo a la excelencia en Vías Verdes 2.007
- ❑ Reconocimiento Junta de Andalucía. 2006
- ❑ Mejor producto turístico comarcal 2006. Tierra Adentro.
- ❑ Fresa de oro. Puerto Serrano. 2006
- ❑ Premio europeo de las Vías Verdes 2.005

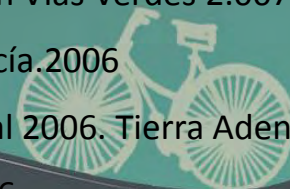

Via Verde de la Sierra



¡ MUCHAS GRACIAS !

gerencia@fundacionviaverdedelasierra.com

