



# VÍA VERDE DE LA SIERRA

Madrid, 21 de enero de 2016

**“Greenways great Outdoors without borders and barriers”**

**Generating greenways product**

# Vía Verde de la Sierra

EUROPA



ESPAÑA



ANDALUCÍA



# Vía Verde de la Sierra



**30 TÚNELES, 4 VIADUCTOS, 5 ESTACIONES, PUNTOS DE AGUA,  
ÁREAS DE DESCANSO, ...**

**6 MUNICIPIOS (PRUNA, OLVERA, CORIPE, PUERTO SERRANO,  
MONTELLANO Y EL CORONIL)**

**2 PROVINCIAS (SEVILLA Y CÁDIZ)**

# Vía Verde de la Sierra



- AYUNTAMIENTO DE OLVERA.
- AYUNTAMIENTO DE PUERTO SERRANO.
- AYUNTAMIENTO DE CORIPE.
- AYUNTAMIENTO DE PRUNA.
- AYUNTAMIENTO DE EL CORONIL.
- AYUNTAMIENTO DE MONTELLANO.
- DIPUTACIÓN PROVINCIAL DE CÁDIZ.
- DIPUTACIÓN PROVINCIAL DE SEVILLA

## CREACIÓN Y GESTIÓN DEL PRODUCTO TURÍSTICO **VÍA VERDE DE LA SIERRA**

- *Recuperación de infraestructuras.*
- *Gestión de infraestructuras.*
- *Mantenimiento y conservación.*
- *Información y vigilancia.*
- *Gestión de autorizaciones de paso.*
- *Promoción, sensibilización y comercialización.*
- *Educación ambiental.*

# Vía Verde de la Sierra



# Vía Verde de la Sierra



# Vía Verde de la Sierra

---





# Vía Verde de la Sierra



# Vía Verde de la Sierra

## ACOMETIDAS DE LUZ, AGUA Y OTROS



*¡Vívela!*

*Via Verde de la Sierra*

ENTORNO ESTACION DE OLVERA



1.993

ENTORNO ESTACIÓN DE OLVERA



# Vía Verde de la Sierra

Recuperación de Infraestructuras.

## ENTORNO ESTACION DE OLVERA



# Vía Verde de la Sierra

Recuperación de infraestructuras.

## ENTORNO ESTACIÓN DE OLVERA

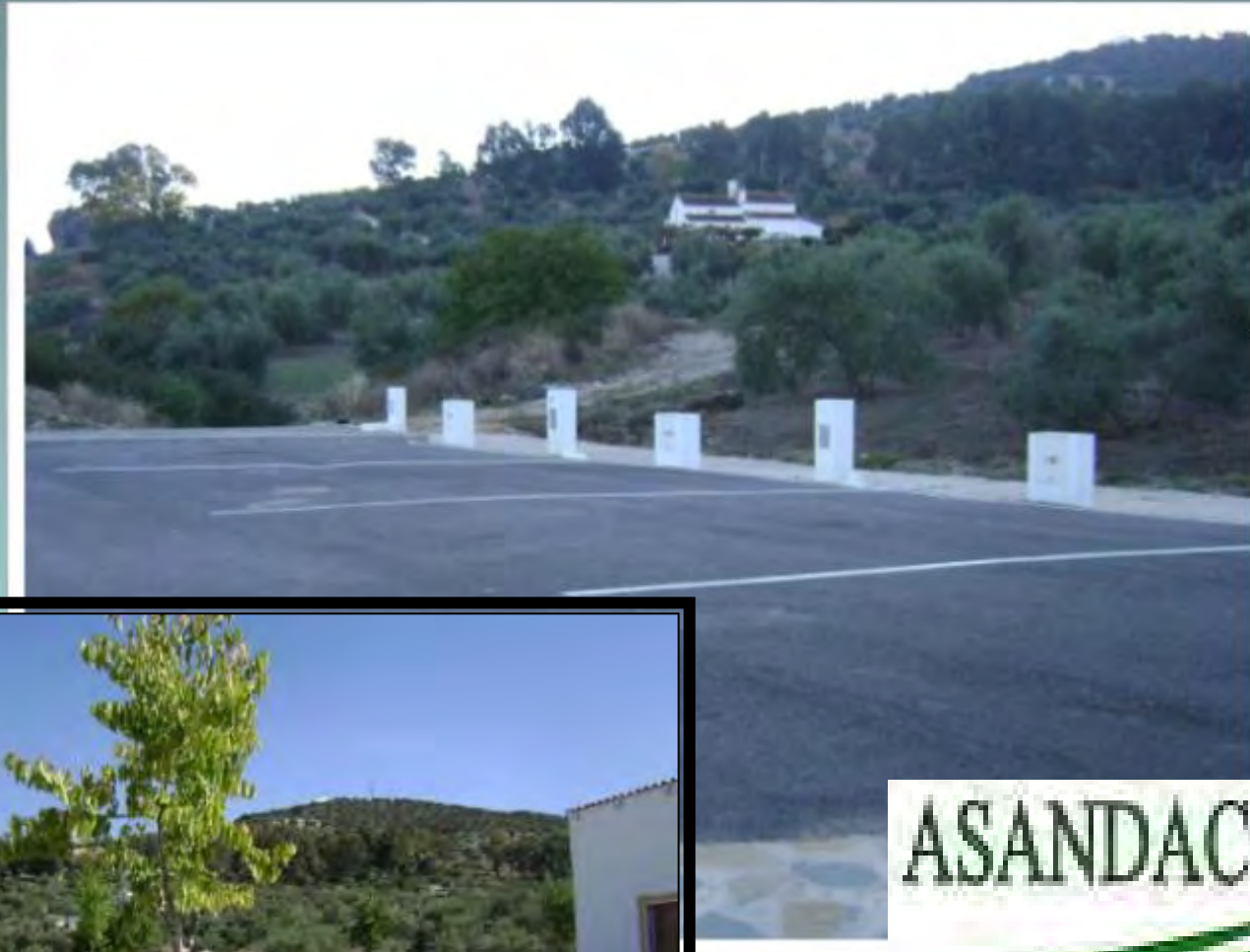

# Vía Verde de la Sierra

Recuperación de Infraestructuras.

ENTORNO ESTACIÓN DE OLVERA: CIT VÍA VERDE DE LA SIERRA





ENTORNO ESTACIÓN DE ZAFRAMAGÓN



# Vía Verde de la Sierra

Recuperación de Infraestructuras.



ENTORNO ESTACION DE ZAFRAMAGÓN



ENTORNO ESTACIÓN DE ZAFRAMAGÓN

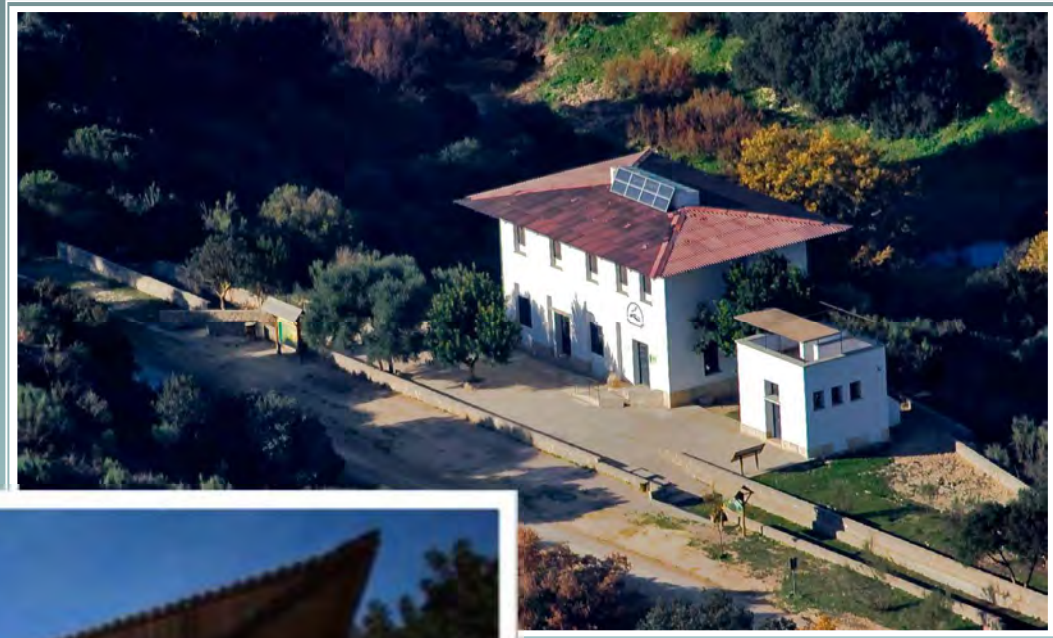

# Vía Verde de la Sierra

Recuperación de Infraestructuras.

ENTORNO ESTACIÓN  
DE ZAFRAMAGÓN



ENTORNO ESTACIÓN DE CORIPE



# Vía Verde de la Sierra

Recuperación de Infraestructuras.

## ENTORNO ESTACIÓN DE CORIPE



ENTORNO ESTACIÓN DE CORIPE





# Vía Verde de la Sierra

Recuperación de Infraestructuras.

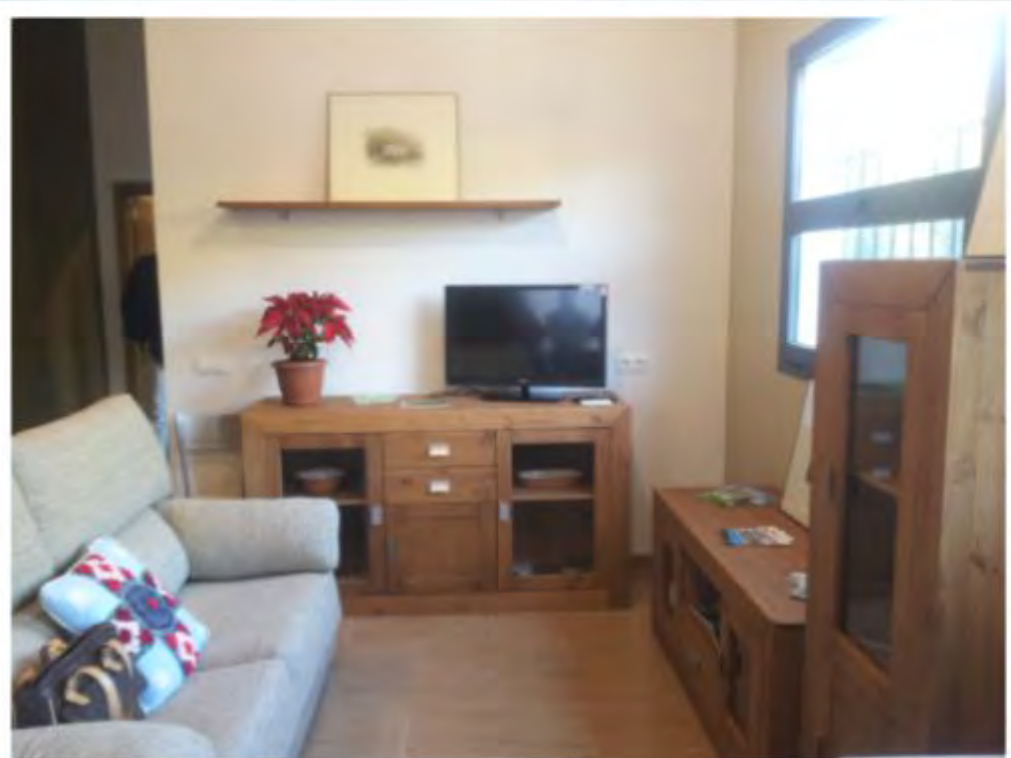

ENTORNO ESTACIÓN DE PUERTO SERRANO



1.993

ENTORNO ESTACIÓN DE PUERTO SERRANO



# Vía Verde de la Sierra

Recuperación de Infraestructuras.

## ENTORNO ESTACIÓN DE PUERTO SERRANO



ENTORNO ESTACIÓN DE PUERTO SERRANO



# Vía Verde de la Sierra

Recuperación de Infraestructuras.



ENTORNO ESTACIÓN DE PUERTO SERRANO



ENTORNO ESTACIÓN DE PUERTO SERRANO

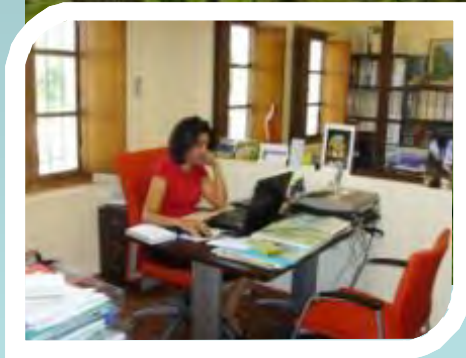



### POLÍTICA DE GESTIÓN

- **PRINCIPAL OBJETIVO: CREACIÓN DE EMPLEO LOCAL.**
- **ENTIDAD SIN ÁNIMO DE LUCRO.**
- **CONCESIÓN ADMINISTRATIVA.**
- **SIEMPRE QUE SEA POSIBLE, CONVENIAR CON EMPRESARIOS LOCALES.**
- **ORGANIZACIÓN DE EVENTOS Y CONTRATACIÓN DE SERVICIOS POR PARTE DE LA FUNDACIÓN.**
- **VELAR POR EL EMPLEO Y SERVICIO DE CALIDAD.**
- **COORDINAR EL FUNCIONAMIENTO.**
- **FORMACIÓN.**
- **PROMOCIÓN Y COMERCIALIZACIÓN CONJUNTA.**



# Vía Verde de la Sierra

## Mantenimiento y conservación

**TRANSPORTES**  
*Hnos. Gómez Gallardo, S.L.*  
C.I.F. B 11424512

 VENTA DE ÁRIDOS - CUBAS - TRANSPORTES  
RETROEXCAVADORAS MIXTA Y MINI

Tifs. 617 228 458 - 617 228 460 - 625 498 910 - 625 498 909  
OFICINA: 647 572 962  
Calvario, 68 - 11690 OLVERA (Cádiz)



**PEDRO JIMÉNEZ LUNA, S.L.**



**PEDRO JIMENEZ LUNA, S.L.**  
TRATAMIENTO DE MADERA  
TRABAJOS FORESTALES  
CONSTRUCCIONES  
MAT. CONSTRUCCIÓN

# Vía Verde de la Sierra

Información y vigilancia.



Recopilación de datos estadísticos.

# Vía Verde de la Sierra

Promoción, sensibilización y comercialización.

ASISTENCIA  
A FERIAS DE  
TURISMO



# Vía Verde de la Sierra

Promoción, sensibilización y comercialización.



FERIA DE ORNITOLOGÍA.  
MONFRAGUE

# Vía Verde de la Sierra

Promoción, sensibilización y comercialización.



# Vía Verde de la Sierra

Promoción, sensibilización y comercialización.

## PUBLICACIONES EN MEDIOS DE COMUNICACIÓN



# Vía Verde de la Sierra

Promoción, sensibilización y comercialización.

PÁGINA WEB

[www.fundacionviaverdedelasierra.com](http://www.fundacionviaverdedelasierra.com)

Fundación Vía Verde de la Sierra - Microsoft Internet Explorer

Archivo Edición Ver Favoritos Herramientas Ayuda

Dirección <http://www.fundacionviaverdedelasierra.com/viaverde/opencvms/via/>

Google Search

## Fundación VÍA VERDE de la Sierra

Observatorio de buitres de Zaframagón

22 °C / 13 °C  
+ información

LA VÍA VERDE DE LA SIERRA

- Plano
- Como llegar
- Las Vías Verdes
- La Fundación Vía Verde de la Sierra
- La Patrulla Verde
- Pueblos de la Vía Verde

### Historia

Transita por el antiguo trazado ferroviario Jerez-Almargen.

En la actualidad, se encuentran transitable 36 kilómetros uniendo las localidades de Puerto Serrano y Olvera.

El funcionamiento de esta línea férrea se comenzó a estudiar a principios del siglo XIX. Bajo los auspicios de la Diputación Gaditana se dieron los primeros pasos para la creación de un ferrocarril económico que dinamizara la comarca de la Sierra. En 1.887 se presentó un anteproyecto que contemplaba una línea desde Jerez a Setenil, con un ramal que finalizara en Grazalema.

A principios del siglo XX, se crea en Jerez la Sociedad para los Estudios del Ferrocarril Jerez-Villamartín-Setenil, que desarrolla un elaborado proyecto. Pero es en 1.926, durante la dictadura de Primo de Rivera, cuando se aprueba la construcción del Ferrocarril de la Sierra.

La caída de la dictadura y el retraimiento económico que le

Descargar folleto

Solicite gratuitamente la tarjeta verde

Unión Europea  
Fondo Europeo de Desarrollo Regional

Inicio | Bandeja de ent... | valencia | presentacion C... | presentacion V... | Fundación Vía V... | 9:40



### PERFIL EN FACEBOOK Y TWITTER

Más de 1.000 seguidores



# Vía Verde de la Sierra

## FOLLETOS INFORMATIVOS

Promoción, sensibilización y comercialización.



**El Peñón de Zaframagón**

**RUTA POR LA VÍA VERDE**

**Vía Verde de la Sierra**

Premio Europeo de Vías Verdes 2005  
Premio Europeo a la Excelencia en Vías Verdes 2007  
Declarada Ruta de Interés Turístico de Andalucía

**OLVERA**

**CORIPE**

**PUERTO SERRANO**

**EL CORONIL**

Montellano, Coripe, Puerto Serrano, Olvera

438 280 184

VIAVERDE DE LA SIERRA

VIAT VERDE

Andalucía

DISPUSIÓN DE CADIZ

# Vía Verde de la Sierra

Promoción, sensibilización y comercialización.

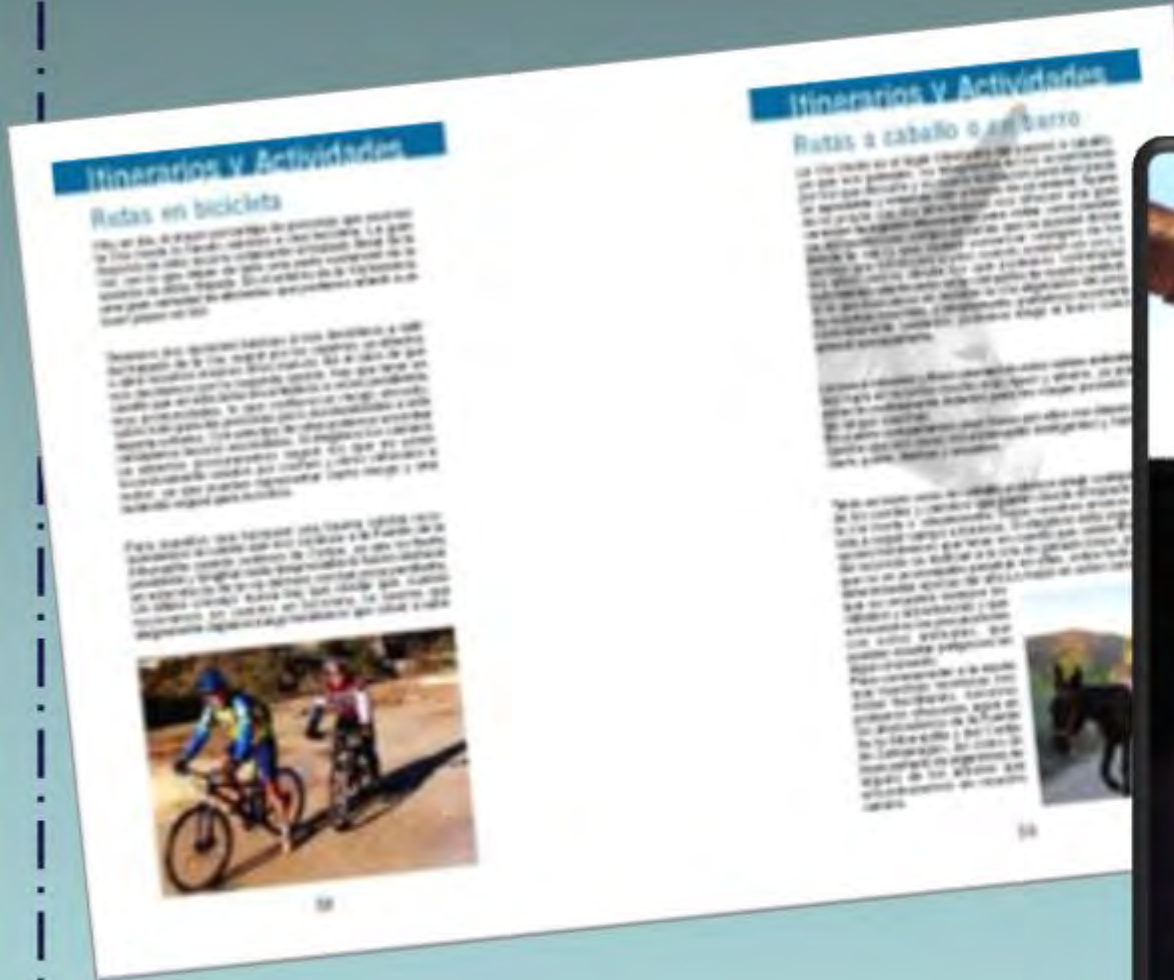

GUÍA  
TURISTICA

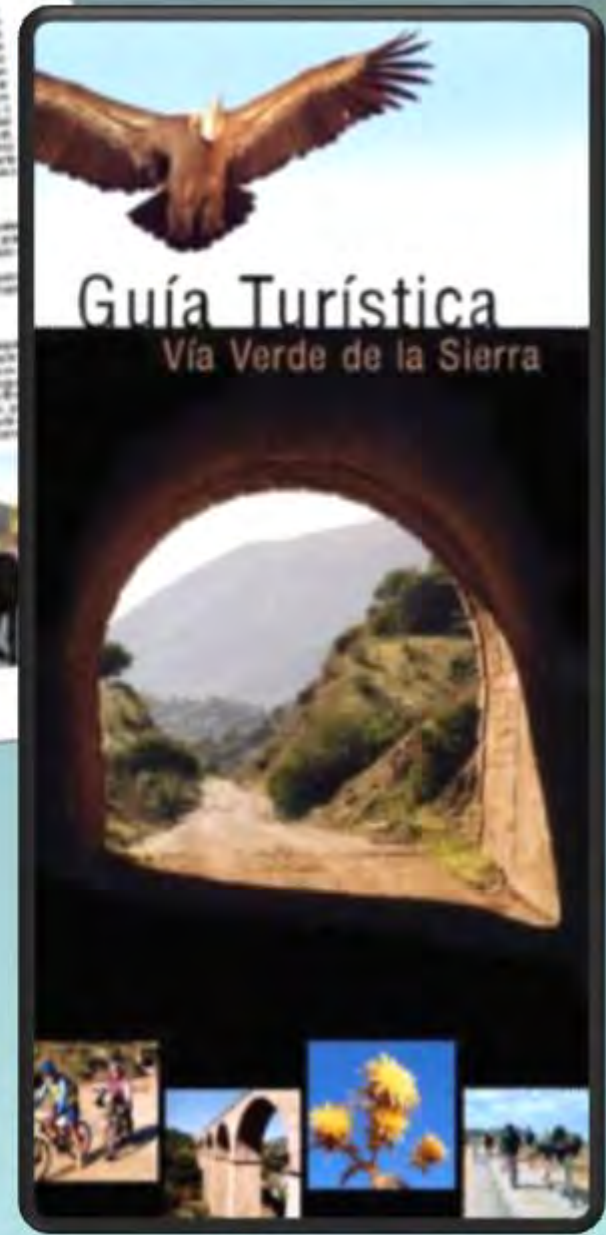

# Vía Verde de la Sierra

Promoción, sensibilización y comercialización.

DVD  
INTERACTIVO



# Vía Verde de la Sierra

Promoción, sensibilización y comercialización.

DVD  
PROMOCIONAL

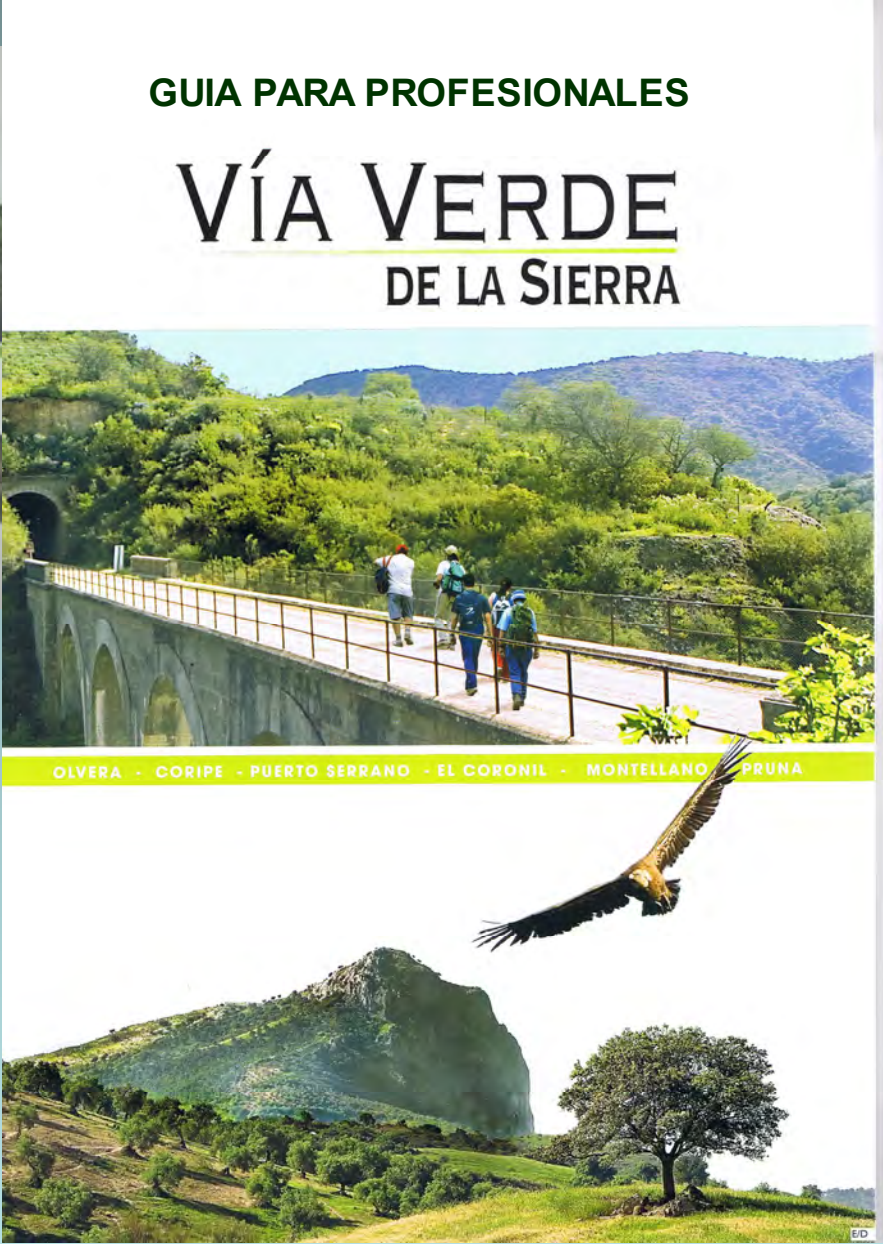

# Vía Verde de la Sierra

Promoción, sensibilización y comercialización.



## DVD ORNITOLOGÍA

Desde el centro de visitantes y observatorio de aves de Zaframagón podremos conocer de cerca la vida íntima de los buitres. A través de una pantalla de televisión y una cámara instalada a doscientos metros de la buitrena, el personal cualificado nos desvelará los secretos y detalles de la misma.



En el Peñón de Zaframagón se encuentra la mayor colonia de cría de buitre leonado de toda Europa occidental. Se estima, que entre jóvenes y adultos, habitan unas 500 aves, ocupando abrigos y oquedades naturales de la roca.



# Vía Verde de la Sierra

Promoción, sensibilización y comercialización.

## SERIE DE TELEVISIÓN "VÍVE LA VÍA"

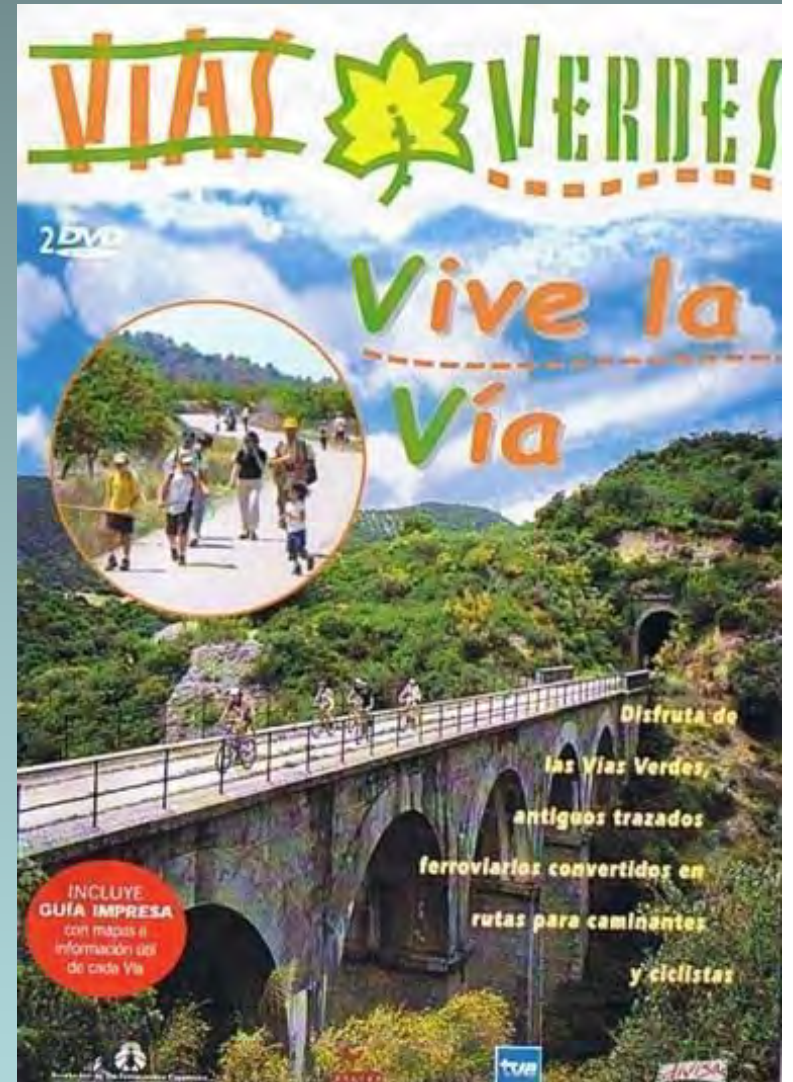

# Vía Verde de la Sierra

Promoción, sensibilización y comercialización.

## CONCURSOS DE FOTOGRAFÍA





# Vía Verde de la Sierra

## EXPOSICIÓN DE PINTURA

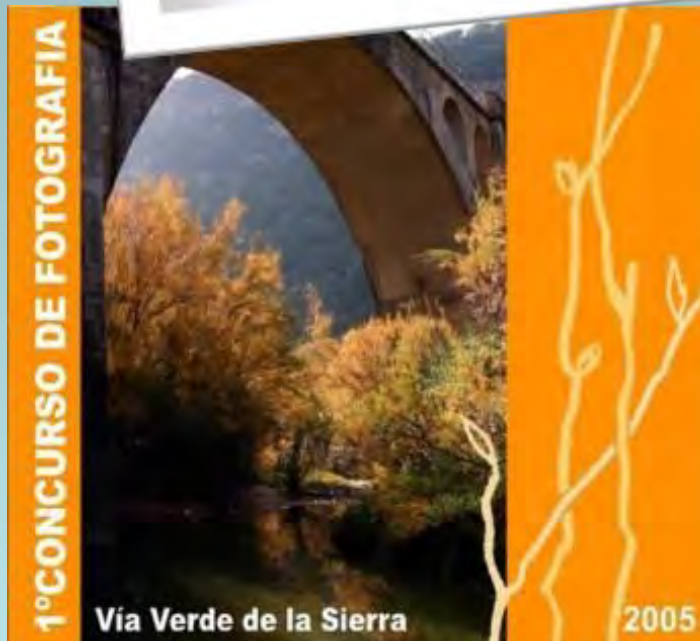
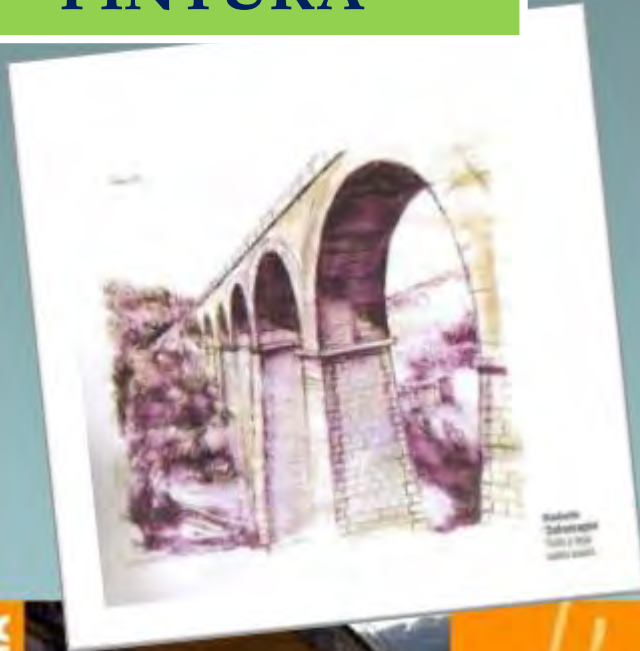

Promoción, sensibilización y comercialización.



## EXPOSICIÓN DE FOTOGRAFÍA

# Vía Verde de la Sierra

*Vía Verde de la Sierra*  
*paisajes para el recuerdo*



# Vía Verde de la Sierra

Promoción, sensibilización y comercialización.



# Vía Verde de la Sierra

Promoción, sensibilización y comercialización.

## SEMANA DE LA VÍA VERDE DE LA SIERRA



**Vía Verde de la Sierra**

**Ven a la Vía Verde**

SEMANA DE ACTIVIDADES LÚDICO-DEPORTIVAS

Estación de Olvera

**07-10 MAY 2005**

Visitas al Observatorio de Buitres de Zaframagón  
Información e inscripción en el Ayuntamiento de Olvera

**dom 13 MAY** 10:00h. Recorrido por la Vía Verde Colada de Morón-Estación de Olvera

10:30h. Subida en globo aerostático  
Taller de cometas  
Exhibición y taller de títeres

13:30h. Actuación de la chirigota ganadora de varios primeros premios

14:30h. Comida Popular  
Sorteo de una bicicleta de montaña entre los asistentes  
Regalos de galletas y camisetas para todos

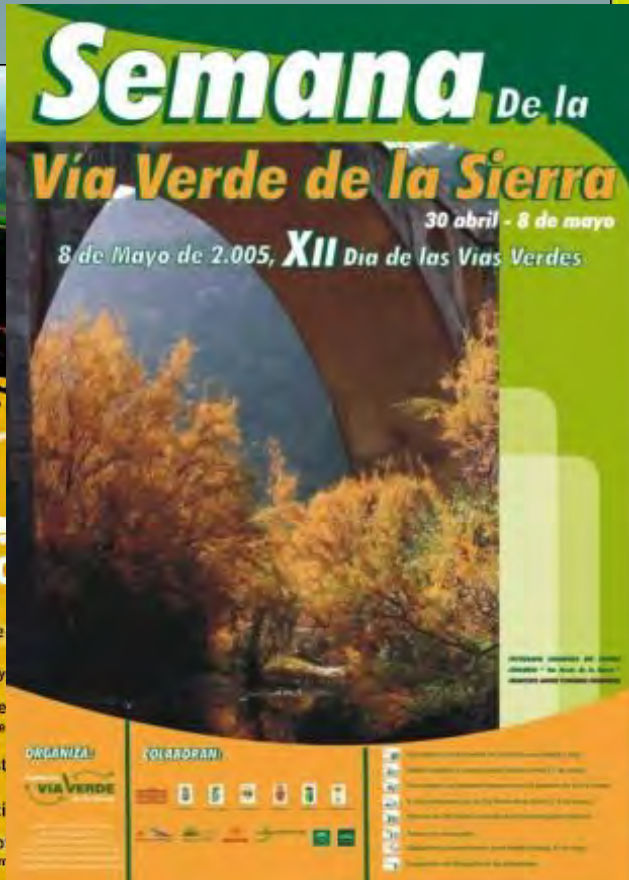

**Semana De la Vía Verde de la Sierra**

30 abril - 8 de mayo

8 de Mayo de 2.005, XII Día de las Vías Verdes

ORGANIZA: VIA VERDE

COLABORAN:

**IV PROGRAMA DE ACTIVIDADES LÚDICO-DEPORTIVAS del 26 de abril al 10 de mayo**



**Ven a la Vía Verde de la Sierra 2008**

reflexión, promoción, desarrollo de vías verdes locales, recuperación de vías abandonadas con arreglo de señalización, turismo, fomento del voluntariado de la Sierra - com

<b>sáb 26 ABR</b> Marcha Cicloturista por la Vía Verde de la Sierra	<b>jue 01 MAY</b> Marcha por la Vía Verde de la Sierra	<b>sáb 03 MAY</b> Marcha Cicloturista por la Vía Verde de la Sierra	<b>lun-jue 05-08 MAY</b> Excursiones de Esquí en la Vía Verde de la Sierra	<b>mar 06 MAY</b> "Ven a la Vía Verde" con globo aerostático	<b>vie 09 MAY</b> Programa "juguetes verdes"	<b>sáb 10 MAY</b> Marcha por la Vía Verde y Fiesta Final
--	---	--	---	---	---	---

organiza: VIA VERDE

colaboran:



Servicio de autobuses gratuito desde la estación de autobuses de 10:00h. a 16:00h. En el camino de bajada a la Estación de Olvera quedará prohibido el tránsito de vehículos.

organiza: **Fundación VIA VERDE de la Sierra**

colaboran: 

# Vía Verde de la Sierra

Promoción, sensibilización y comercialización.



# Vía Verde de la Sierra



Promoción, sensibilización y comercialización.

7º PROGRAMA DE ACTIVIDADES LÚDICO-DEPORTIVAS

## ven a lo vivo

vía verde de la sierra

www.fundacionviaverdedelasierra.com

Month	Date	Time	Activity
ABR	10	10:00h.	CICLOTURISTA DE CORIPE
MAY	7	10:30h.	6*12 MARATÓN
MAY	8	10:30h.	MARCHA SENDORRISTA Y CELEBRACIÓN DEL DÍA DE LAS VÍAS VERDES
MAY	13	09:30h.	PROGRAMA JUGUETEANDO
MAY	14	09:30h.	8ª MARCHA BTT-OLIVERA

**RALLY FOTOGRÁFICO "VIA VERDE DE LA SIERRA"**

¡Participa en el concurso de fotografía!

¡Participa en el concurso de fotografía!

# Vía Verde de la Sierra

1/2 MARATÓN



Promoción, sensibilización y comercialización.



# Vía Verde de la Sierra

Promoción, sensibilización y comercialización.



**VISITAS DE  
MAYORES**



**JÓVENES EN LA  
VÍA VERDE**



**MATASELLO  
CONMEMORATIVO**



Promoción, sensibilización y comercialización.

# Vía Verde de la Sierra

## CICLOTURISTA VÍA VERDE DE LA SIERRA



# Vía Verde de la Sierra

Promoción, sensibilización y comercialización.



**EXCURSIONES DE  
ESCOLARES DE  
EDUCACIÓN INFANTIL**

# Vía Verde de la Sierra

Promoción, sensibilización y comercialización



**MARCHA  
SENDERISTA POR  
LA VÍA VERDE  
DE LA SIERRA**



# Vía Verde de la Sierra

Promoción, sensibilización y comercialización.



**primera  
marcha  
senderista  
nocturna  
vía verde de la sierra**

**22 JUN 12**

**VIA VERDE** **VIA VERDE** **Asociación de Carriz**

<b>precio:</b> 5€/persona	<b>programa:</b> 19:30h. Salida de la localidad de origen
<b>inscripción:</b> hasta fin de plazas disponibles	<b>20:00h.</b> Llegada a la Vía Verde de la Sierra (Entrega de itinerarios, Estoque de material profesional, bocadillos y bebidas, Inicio del recorrido a pie.
<b>Corpe</b> (Ayuntamiento) <b>PRIMA</b> (Ayuntamiento, preguntar por Eduardo)	<b>20:45h.</b> Actualización a mitad de recorrido.
<b>ONVED</b> (Centro de interpretación de la Vía Verde de miércoles a domingo, de 10:00 a 18:00h.)	<b>21:30h.</b> Llegada al anterior de la Ciénaga de Gibera, Cuidado de las serpies y actuaciones
<b>Montellano</b> (Parroquia Igleso, preguntar por José Antonio del Club Fútbol-pañol)	<b>23:30h.</b> Fin de la actividad
<b>Puerto Serrano</b> (Polideportivo, preguntar por Pedro)	
<b>EL COFORI</b> (Ayuntamiento, OFE, preguntar por M <sup>a</sup> Rosario Rincón)	

Puedes llevarte  
tu propia comida.  
Reservado sólo para  
participantes en la marcha.

**16  
MAYO  
2015**

**71<sup>ma.</sup>  
2**

**maratón**  
VÍA VERDE DE LA SIERRA



Suscripción abierta en [www.vvscs.es](http://www.vvscs.es)



organizada por:

con el patrocinio de:



# Vía Verde de la Sierra

## DÍA EUROPEO DE LAS VIAS VERDES

Promoción, sensibilización y comercialización.



## ENCUENTRO DE DISCAPACITADOS EN LA VÍA VERDE DE LA SIERRA



# Vía Verde de la Sierra

Promoción, sensibilización y comercialización.



# Vía Verde de la Sierra

## 4.6 Promoción y sensibilización.



Nº Tarjetas emitidas: 6.000

# TARJETA VERDE



# Vía Verde de la Sierra

Promoción, sensibilización y comercialización.

## FUM TRIPS CON PERIODISTAS Y TOUROPERADORES





# Vía Verde de la Sierra

## Promoción, sensibilización y comercialización.



**FAM/PRESS TRIP AND REVERSE VISIT AT VIA VERDE DEL ACEITE, VIA VERDE DE LA SUBBÉTICA AND VIA VERDE DE LA SIERRA**  
25-29 October 2015

The "Greenways Outdoor" will guide to the creation and successful promotion of an outdoor tourism product based on European greenways, and on the improvement of the quality of life based on their vitality, so that they can refer their services to the demands of customers and be business more compatible.

The project will consist in the creation of outdoor tourism products based on the existing greenways, starting activities of promotion and management of greenways routes and the creation of outdoor tourism products and the creation of outdoor tourism products.

Participants will be able to see the creation of greenways routes and the creation of outdoor tourism products and the creation of outdoor tourism products.

The aim of this activity is to promote the creation of greenways routes and the creation of outdoor tourism products and the creation of outdoor tourism products.

Reverse visits: Organize visits from stakeholders from other European territories interested in the creation of greenways routes and the creation of outdoor tourism products.

The FAM/PRESS TRIP AND REVERSE VISIT is part of the project Greenways Outdoor which has received funding from the European Union's 2014-2020 Program (2014-2020).

**PRELIMINARY SCHEDULE**

Activity	Location	Start Time	End Time
Arrival	ACEITE	09:00	09:30
Departure	ACEITE	09:30	10:00

**FRIDAY 26 OCTOBER 2015**

- 09:00 Participants Reception at (WMT Station) (Málaga airport)
- 09:30 Walk to Arch Redes or White Garden of Santa Catalina (Gda)
- 10:00 Lunch in a restaurant in Málaga
- 12:00 Walking around the Olive Oil Greenways
- Station of Valle de Guad. Station of Alameda de Guad. Station of San Juan de Guad. Station of San Juan de Guad.
- 12:00 Dinner and accommodation at Olive Oil Greenways Tourist Apartments.

**SATURDAY 27 OCTOBER 2015**

- 09:00 Walking around the Olive Oil Greenways
- Station of Alameda de Guad. Station of Alameda de Guad. Station of San Juan de Guad. Station of San Juan de Guad.
- 10:00 Lunch in a restaurant in Alameda de Guad.
- 12:00 Shared visit of the Park of Alameda de Guad.
- 13:00 Lunch in a restaurant in Alameda de Guad.
- 14:00 End of the group activities in the Olive Oil Greenways. Transfer to airport

**SUNDAY 28 OCTOBER 2015**

- 07:00 We are going to visit the Railway Station of Coripe PL 42 and its facilities and afterwards we are going to continue our journey toward the Castellón Tourist Apartments, which are located near Alameda de Guad. (Orange department) in this apartment.
- 09:00 The driver, with Field Organ Office (F) with designation of night buses, is going to take them to a nearby restaurant situated in Coripe, in addition to night visit to the National Cave System.

**SUNDAY 28 OCTOBER 2015**

- 09:00 From the apartments, we are going to go for a bike ride along the Greenways and the W. This will include the Olive Oil Greenways and the Olive Oil Greenways.
- 10:00 After that we are going to continue our route by the Olive Oil Greenways PL 28 to visit the facilities of the property called Subbética like Parks and the Station of San Juan de Guad.
- 12:00 We are going to visit the Railway Station of Coripe (particular of enjoying a small portion of the part of the route which is situated in Alameda de Guad.
- 13:00 We are going to visit the Railway Station of Lora and its facilities. Lunch at the Restaurant and "Coffee Time" Lora, city of these activities.
- 14:00 End of the visit and transfer to Coripe
- 15:00 Arrival in the afternoon in the Olive Oil Greenways (WMT), participant's reception, and guided visit to the interpretation center of the greenways
- 17:00 Welcome dinner at the Olive Station's restaurant and accommodation in the

**MONDAY 29 OCTOBER 2015**

- 08:00 From the Olive Station, starting from the Castellón station (WMT), transfer to Castellón
- 09:00 Arrival to "Castellón station" and begin the WMT, the WMT observatory of Castellón.
- 10:00 By bike to Coripe station (WMT).
- 12:00 Visit to the Sierra a Sierra, Coripe's station and "Chaparral de Sierra".
- 13:00 Lunch at Coripe Station.
- 14:00 Drive by car to Sierra
- 15:00 Coffee break at the Olive's station and end of the visit.
- 16:00 Transfer to Málaga airport

## TRABAJO Y COORDINACIÓN CON LOS EMPRESARIOS LOCALES



- EMPRESAS QUE TRABAJAN EN LA VÍA VERDE.
- EMPRESARIOS LOCALES.

**Curso gratuito**  
**Comercialización de nuevos productos e imagen asociados a Vías Verdes**  
**14, 15 y 16 de Diciembre de 2010**  
**de 9.00 a 14.00 horas**  
Fundación Vía Verde de la Sierra  
Antigua Casa del Guardia  
Puerto Serrano (Cádiz)

Información e inscripciones:  
- [www.viasdeempleoverde.com](http://www.viasdeempleoverde.com) (sección formación presencial)  
- [www.viasverdes.com](http://www.viasverdes.com) (sección seminarios)  
- Fundación Ferrocarriles Españoles. Tlf. 91 151 1096  
- Fundación Vía Verde de la Sierra. Tlf. 9561 36372

Destinatarios: Trabajadores de Pymes y Micropymes, autónomos y otros trabajadores del sector no público residentes en Andalucía.



- REUNIONES PERIÓDICAS.
- CURSOS DE FORMACIÓN.
- JORNADAS DE SENSIBILIZACIÓN/TEMAS ESPECÍFICOS.
- DISEÑO DE PAQUETES TURÍSTICOS
- COMERCIALIZACIÓN CONJUNTA ...

## DISEÑO DE PAQUETES TURÍSTICOS – COMERCIALIZACIÓN *GREENWAYS PRODUCT*

**Comunidad VIÁVERDE DE LA SIERRA**

Proyecto co-financiado por el Competitiveness and Innovation Framework Programme of the European Union

### FORMULARIO PARA EMPRESAS VINCULADAS A VÍAS VERDES

El presente formulario está dirigido a empresas de servicios que realicen su actividad en el entorno de una Vía Verde con el objeto de contar con información lo más detallada posible a la hora de diseñar paquetes turísticos que contribuyan a la articulación de la oferta existente y a la comercialización tanto nacional como internacional de la misma.

Nombre de la empresa: \_\_\_\_\_

Actividad principal de la empresa: \_\_\_\_\_

Vía Verde en la que presta servicio: \_\_\_\_\_

CIF: \_\_\_\_\_ Nº de inscripción en el Registro de Turismo: \_\_\_\_\_

Persona responsable: \_\_\_\_\_ Cargo: \_\_\_\_\_

Dirección de la Empresa: \_\_\_\_\_

Localidad: \_\_\_\_\_ Código postal: \_\_\_\_\_

Provincia: \_\_\_\_\_ Teléfono: \_\_\_\_\_

Coordenadas GPS: \_\_\_\_\_ Móvil: \_\_\_\_\_ Fax: \_\_\_\_\_

Email: \_\_\_\_\_

Página web: \_\_\_\_\_

Facebook: \_\_\_\_\_

Twitter: \_\_\_\_\_

Otras redes sociales: \_\_\_\_\_

Idiomas que se hablan en su empresa: L1: \_\_\_\_\_ L2: \_\_\_\_\_

Nivel idioma 1: Alto Medio Bajo Nivel idioma 2: Alto Medio Bajo (Escriba de logotipo)

Marque con una X los servicios que ofrece su empresa:

<input type="checkbox"/> Alojamiento	<input type="checkbox"/> Restauración
<input type="checkbox"/> Alquiler de bicicletas	<input type="checkbox"/> Venta de productos relacionados con la actividad
<input type="checkbox"/> Turismo activo	<input type="checkbox"/> Alquiler a largo plazo de parcelas agrícolas
<input type="checkbox"/> Alquiler de caballos	
<input type="checkbox"/> Otros: _____	

Relacione los siguientes códigos al su empresa presta servicios de alojamiento:

Tipo de alojamiento:

<input type="checkbox"/> Hotel	<input type="checkbox"/> Apartamento
<input type="checkbox"/> Pensión/Puerto	<input type="checkbox"/> Apartamento rural
<input type="checkbox"/> Albergue	<input type="checkbox"/> Camping
<input type="checkbox"/> Cortijo/finca	<input type="checkbox"/> Otro: _____

**VIÁVERDE** **ANEXOS** **ASOCIACIÓN EUROPEA DE LAS VÍAS VERDES** **ANEXOS** **ASOCIACIÓN EUROPEA DE LAS VÍAS VERDES** **Greenways**

**Del recurso al Producto**

Nombre de la oferta: \_\_\_\_\_

Nombre de la Vía Verde:	Comunidad Autónoma / País:			
¿Qué incluye esta oferta?	Descripción de la oferta			
1. Alojamiento de una noche para dos personas ... * 2. Ruta en bici por la Vía Verde de ... horas para ... personas. 3. Comida en restaurante para dos personas (bebidas alcohólicas no incluidas) 4. Visita guiada al centro de interpretación de, ..... De dos horas.	Aquí incluir una descripción en clave turística de la oferta, que resulte atractiva para el cliente. (Donde se ubica, en qué consiste e grandes rasgos, ¿Cuál es el encanto de la oferta? Duración un día, fin de semana, etc.)			
Empresa coordinadora de la oferta:	Canal de comercialización:			
Nombre de la empresa: Teléfono: Correo electrónico: Página web:	<input type="checkbox"/> Agencia <input type="checkbox"/> Venta flash <input type="checkbox"/> Portales especializados <input type="checkbox"/> Caja/tarjeta regalo <input type="checkbox"/> Otros: _____			
<b>Precios</b>				
Actividad	Precio Tarifa (IVA incl.)	Precio mínimo de venta (IVA incl.)	Comisionable Indicar %	Empresa que ofrece la actividad
<b>TOTAL</b>				
Otras condiciones				
(número mínimo máximo de pax, condiciones especiales, seguros incluidos, consejos a los clientes sobre que llevar, edades mínimas y máximas)		Temporalidad de la oferta.	- Todo el año: SI / No - Desde: _____ Hasta: _____	

\* Hay que incluir una o más fotos que caractericen la actividad y estén libres de derechos.

\* Hay que incluir información sobre el alojamiento propuesto.

Co-funded by the COSME programme of the European Union

# Vía Verde de la Sierra

## EMPRESAS RELACIONADAS DIRECTAMENTE CON LA VÍA VERDE DE LA SIERRA

- Alojamiento y restauración las antiguas estaciones.
- Alquiler de bicicletas/cuatricicletas y servicio de guías turísticos.
- Mantenimiento.
- Taxis.
- Casas rurales
- Hoteles.
- Camping.
- Otros servicios (bares, pastelerías, coop. de aceite,...).



# Vía Verde de la Sierra

## OPORTUNIDADES

- ☺ Creciente aumento de turistas interesados en Vías Verdes.
- ☺ Empresas locales.
- ☺ Infraestructuras disponibles.
- ☺ Greenways outdoor.
- ☺ Proymit:
  - Mejora de las infraestructuras existentes.
  - Puesta en funcionamiento de nuevas infraestructuras.
  - Promoción y dinamización.
  - Comercialización,...
- ☺ Ayudas e interés de las Administraciones cada vez más concienciadas.

## DIFICULTADES

- ☹ Dificultad para conseguir financiación.
- ☹ Burocracia administrativa. Lentitud.
- ☹ Falta de espíritu empresarial de cooperación.
- ☹ Dificultad para contactar con Touroperadores.
- ☹ Gestión de las ayudas por parte de algunos organismos.

Vía Verde de la Sierra

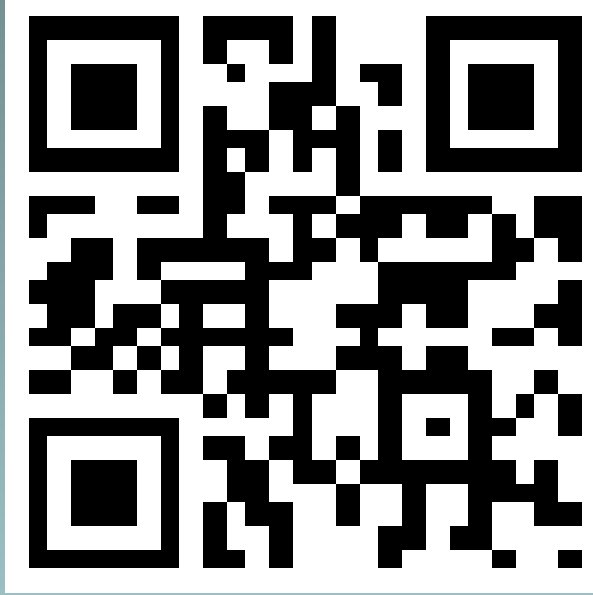

MUCHAS GRACIAS

[gerencia@fundacionviaverdedelasierra.com](mailto:gerencia@fundacionviaverdedelasierra.com)