

# Ederbidea en el PTS de vías ciclistas de Gipuzkoa

---

Vitoria-Gasteiz, 6 octubre 2017



Mobilité cyclable transfrontalière  
Movilidad transfronteriza en bicicleta  
Mugaz gaindiko mugikortasuna bizikletaz



---

## 1. LA HERRAMIENTA LEGAL

---

1. PTS, figura recogida en la Ley 4/1990 de Ordenación del Territorio del País Vasco.
2. Figura legal escogida para concretar y programar la red de vías ciclistas de Gipuzkoa, para un periodo de 8 años.
3. Carácter de ley, que le ofrece encaje en el marco de la ordenación del territorio y del urbanismo.
4. El PTS:
  - Establecer los objetivos generales de la Red de Vías Ciclistas Forales;
  - Determinar las características a las que deberán tender las vías ciclistas;
  - Estipular los programas de actuaciones a realizar.



## 2. DESARROLLO DEL PTS

### Alcance

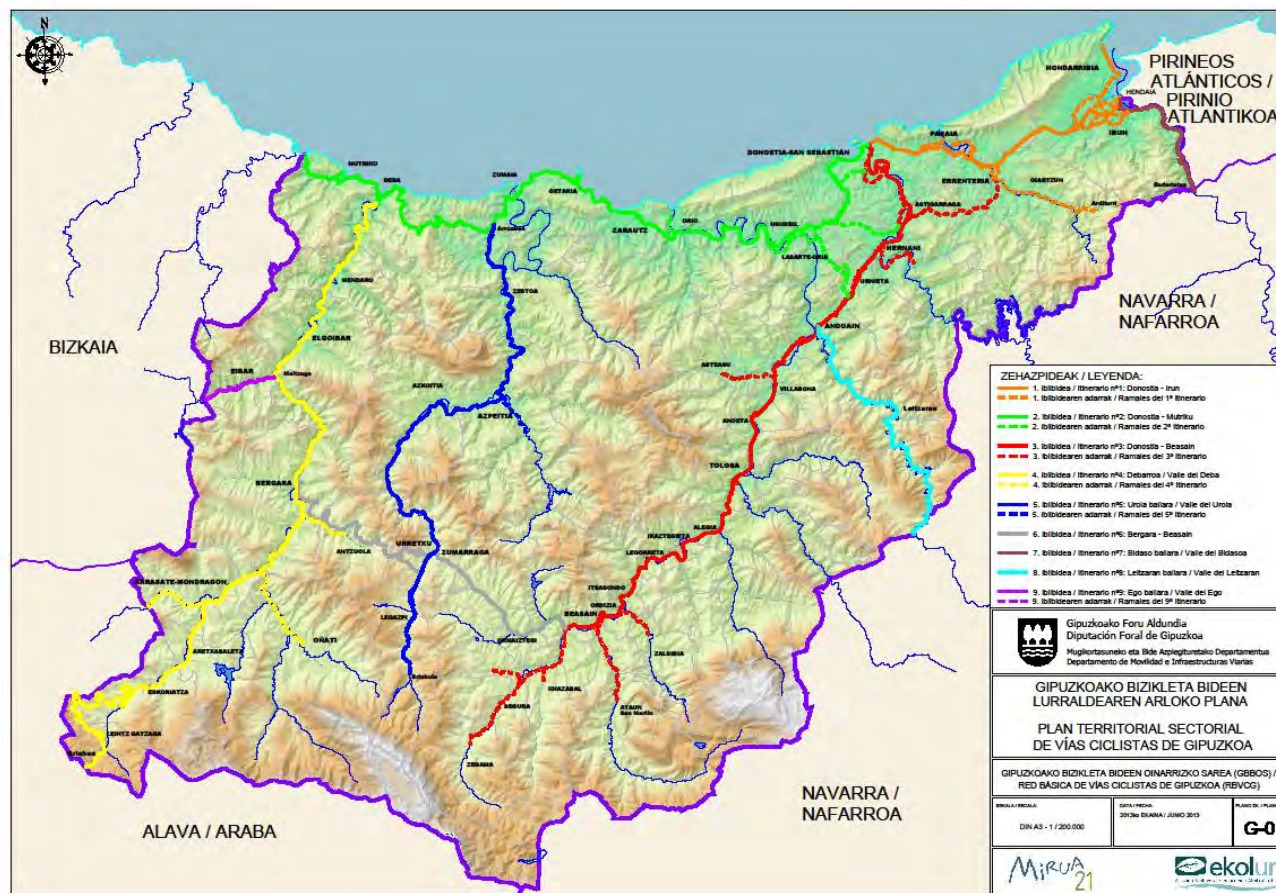

### 3. DESARROLLO DEL PTS

#### Estructura

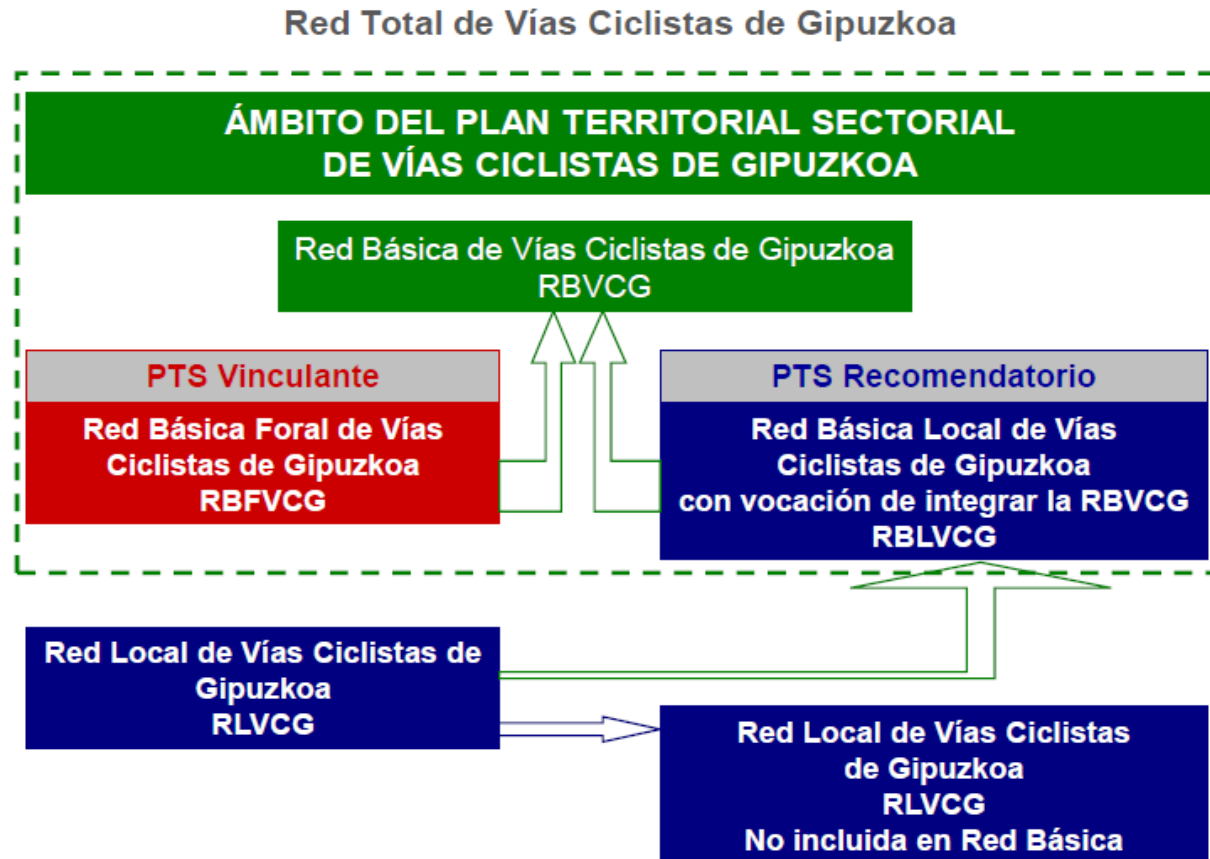



### 3. EDERBIDEA



- **Periodo 2016-2019**
- **9,4M€ → 6,1M€ FEDER**
- **12 socios**
- **Objetivos:**
  - 1.- Diseño de un Plan Ciclista Transfronterizo
  - 2.-Hacer más seguro un itinerario estructurante que una Bayona-San Sebastián-Pamplona
  - 3.-Fomentar el uso de la bicicleta a través de acciones de sensibilización
  - 4.- Vida cotidiana en bici

### 3. EDERBIDEA



Mobilité cyclable transfrontalière  
Movilidad transfronteriza en bicicleta  
Mugaz gaindiko mugikortasuna bizikletaz





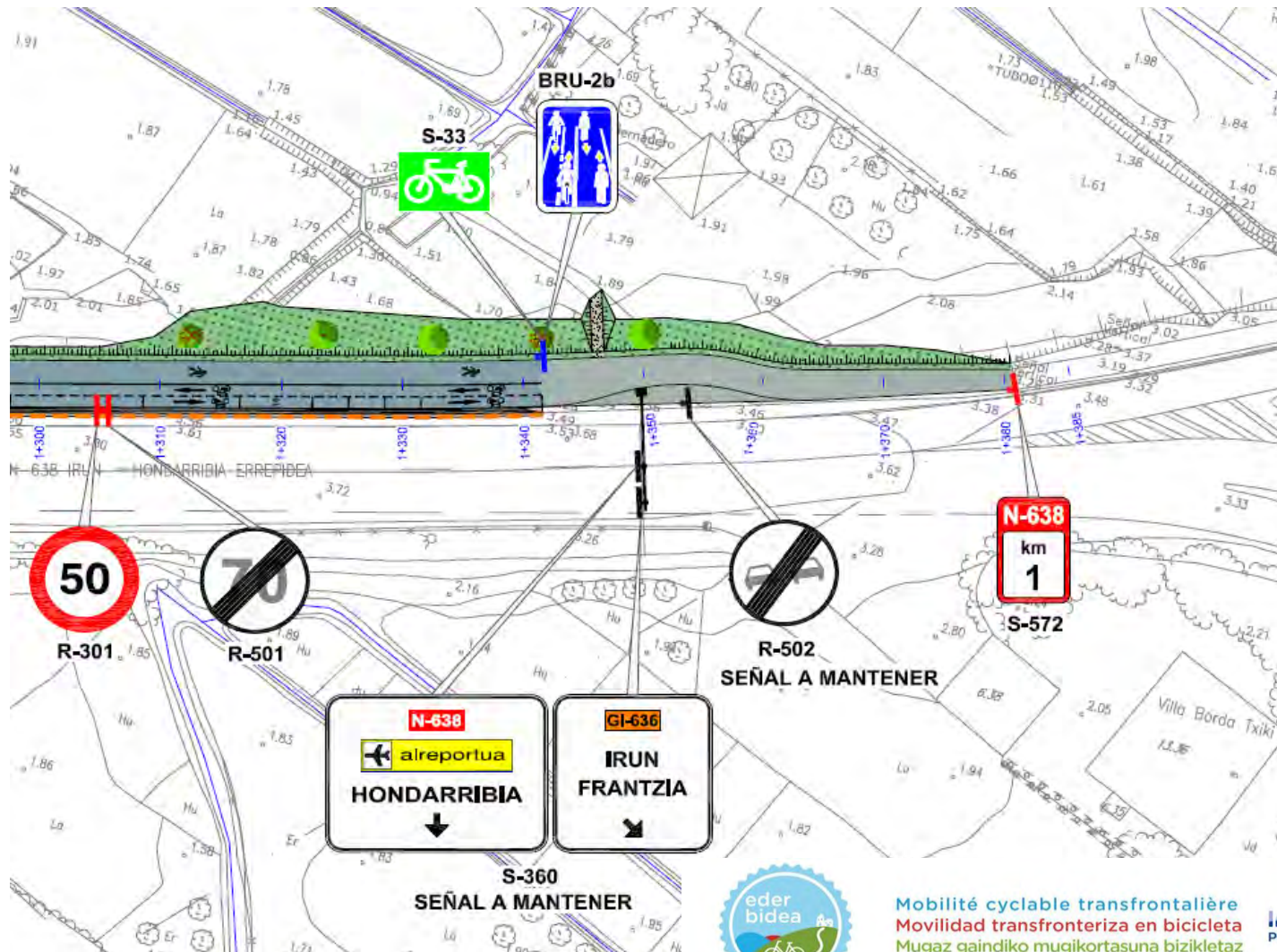





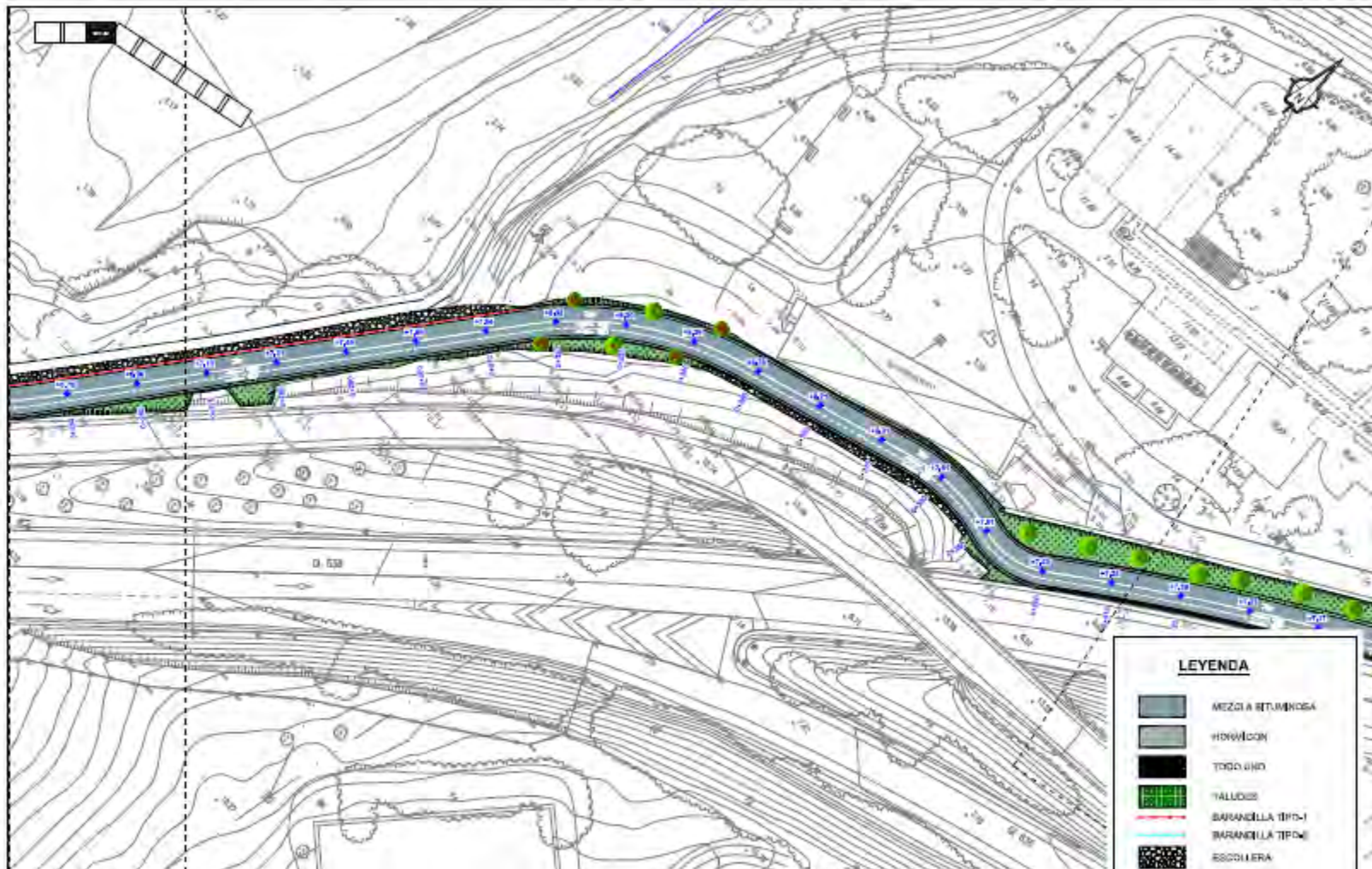

Gipuzkoako Foru Aldundia  
Diputación Foral de Gipuzkoa  
Departamento de Urbanismo y Obras Públicas

Profesional/aria / Titulo del Proyecto:  
JATZUBIA-ANITO BEZUELA ETA GORRIZONTZAKO BIDE ZATIA  
(01/2121) (02/100) PROIEKTUA (14/04/2015)  
PROYECTO PARA LA REALIZACION DE TRAMO JATZUBIA-ANITO  
(01/2121) PARA BICICLETAS Y VANDANTES (14/04/2015)

Conce / Class:  
1 (01/01/2005) E  
Data / Fecha:  
2014-10-08 (01)  
OCTUBRE - 2014



Mobilité cyclable transfrontalière  
Movilidad transfronteriza en bicicleta  
Mugaz gaindiko mugikortasuna bizikletaz







Mobilité cyclable transfrontalière  
Movilidad transfronteriza en bicicleta  
Mugaz gaindiko mugikortasuna bizikletaz







Mobilité cyclable transfrontalière  
Movilidad transfronteriza en bicicleta  
Mugaz gaindiko mugikortasuna bizikletaz





### 3. EDERBIDEA

#### Eje 5º Acompañamiento para un cambio de las prácticas

5.1. Redacción, edición y difusión de una guía trilingüe de políticas locales ciclistas. 2016-2017

- a) Concienciar a los responsables de las administraciones locales sobre la necesidad y el interés que presenta apostar por la promoción de los desplazamientos peatonales y ciclistas.
- b) Mejorar la capacitación técnica del personal de las administraciones locales vinculado con la movilidad ciclista.
- c) Proporcionar información sobre buenas prácticas de movilidad ciclista llevadas a cabo en los territorios participantes en el proyecto EDERBIDEA.

5.2. Red profesional de conocimiento y reflexión sobre la movilidad ciclista (foro telemático). 2016-2017

A partir dinamización de un foro telemático abierto a los distintos sectores administrativos, técnicos y ciudadanos con el fin de normalizar y extender en mayor medida el conocimiento técnico que se genera en el ámbito de la movilidad ciclista en el seno de nuestras administraciones públicas.



Mobilité cyclable transfrontalière  
Movilidad transfronteriza en bicicleta  
Mugaz gaindiko mugikortasuna bizikletaz



## 2. DESARROLLO DEL PTS

### RECOMENDACIONES PARA LA SEÑALIZACIÓN DE VÍAS CICLISTAS INTERURBANAS



Bidea Identifikatzen duen seinalea eta Bizikleta Bideen Sareko tartera sartzeko argibidea  
Señal de identificación de la vía e indicación de entrada en tramo de la Red de Vías Ciclistas



Orientazio eta norabideko seinalea  
Señal de orientación y dirección

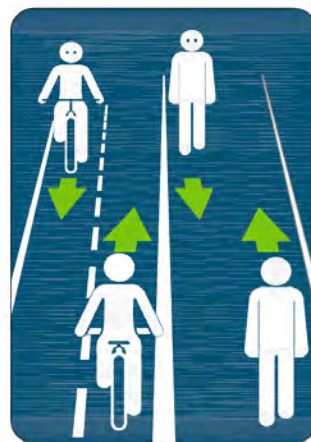
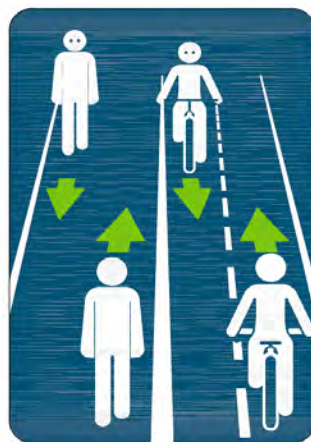
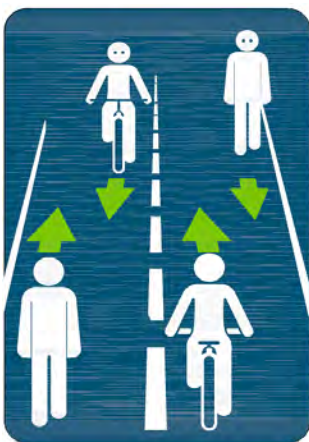

Bidearen erabilera erregimenaren berri ematen duen informazio seinalea

Señalización informativa sobre régimen de uso de la vía

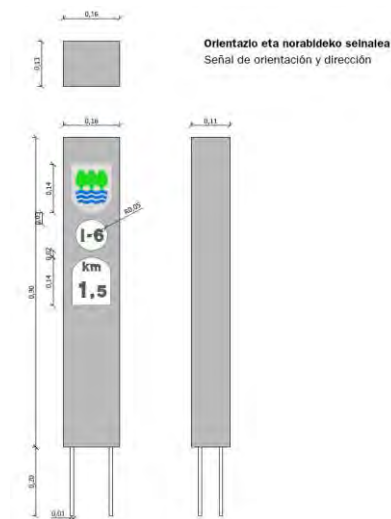

Orientazio eta norabideko seinalea  
Señal de orientación y dirección

## 3. DESARROLLO DEL PLAN TERRITORIAL SECTORIAL

### RECOMENDACIONES PARA LA SEÑALIZACIÓN DE VÍAS CICLISTAS INTERURBANAS

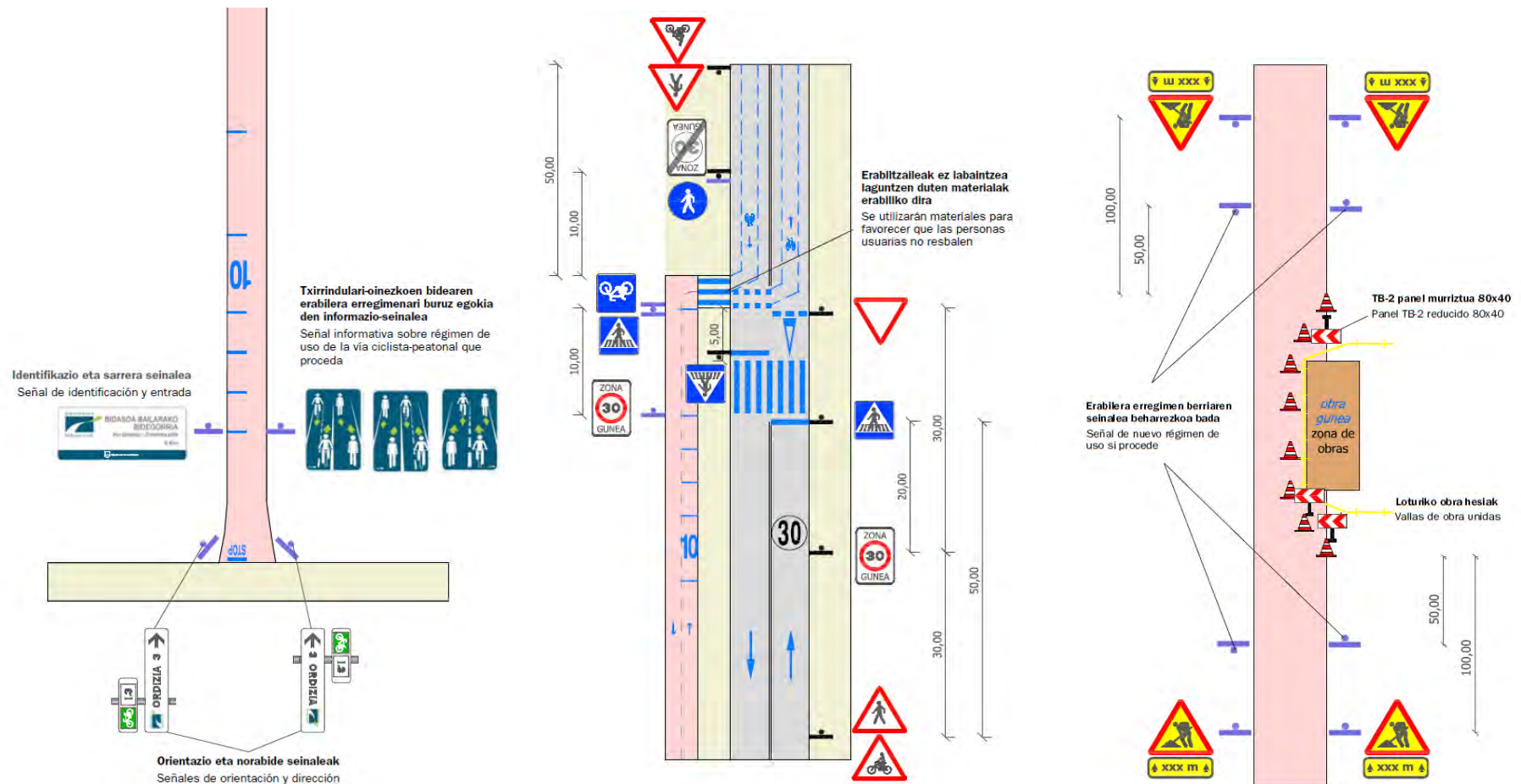



## 2. DESARROLLO DEL PTS

### RECOMENDACIONES PARA LA SEÑALIZACIÓN DE VÍAS CICLISTAS INTERURBANAS

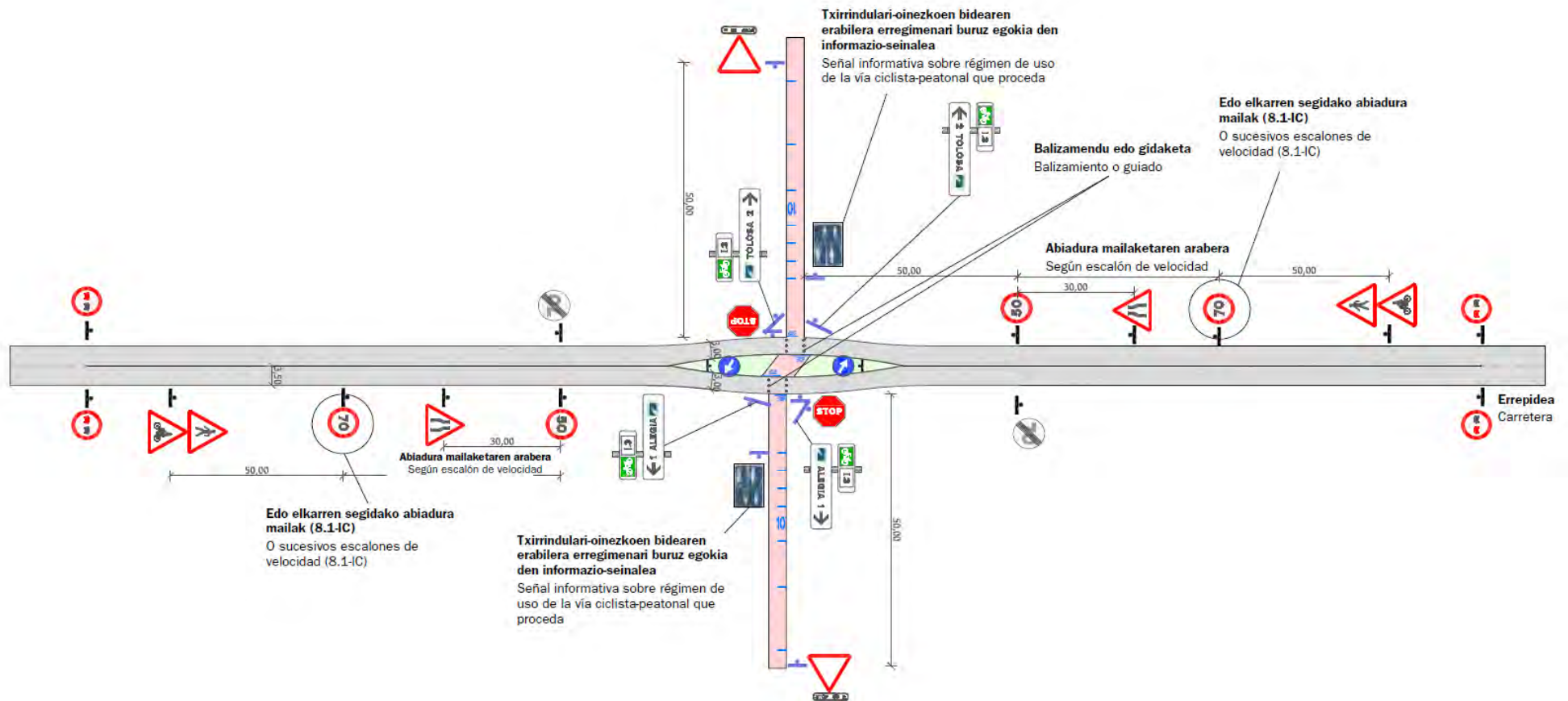

## 2. DESARROLLO DEL PTS

### RECOMENDACIONES PARA LA SEÑALIZACIÓN DE VÍAS CICLISTAS INTERURBANAS

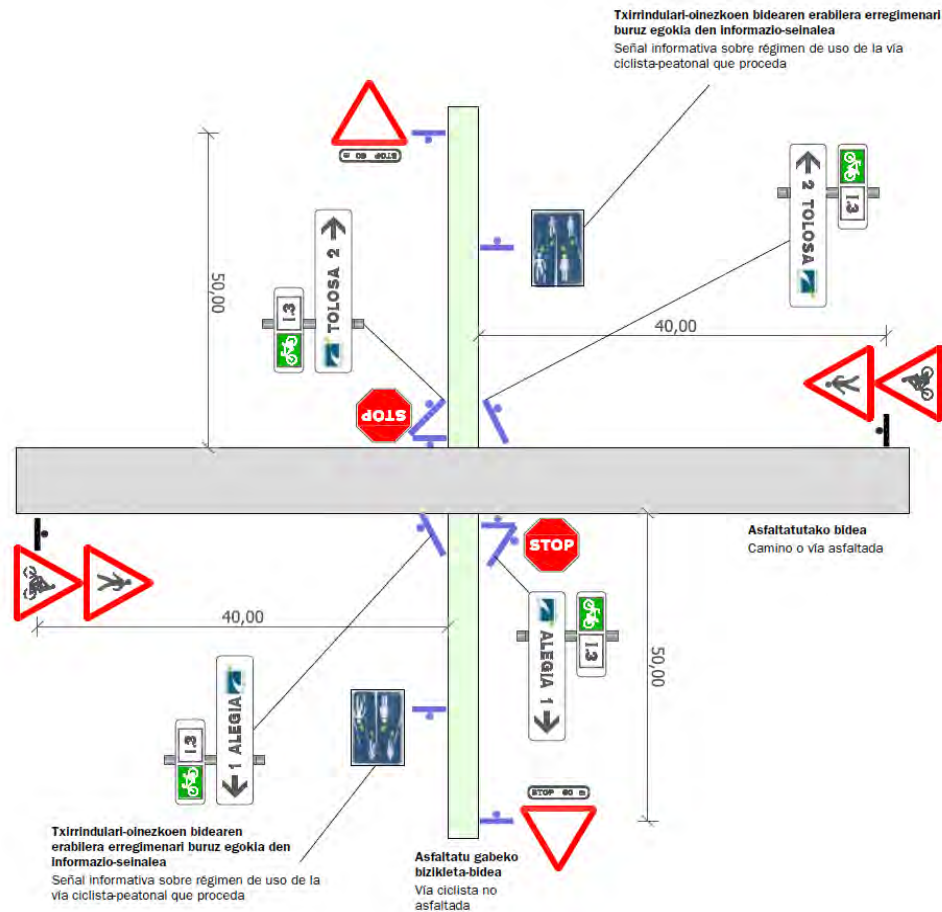

# ESKERRIK ASKO

Gipuzkoako  
Foru Aldundia  
Diputación Foral  
de Gipuzkoa



ORAIN  
GIPUZKOA