

# Ecoturismo SERÓN

la Posada  
del  
Candil

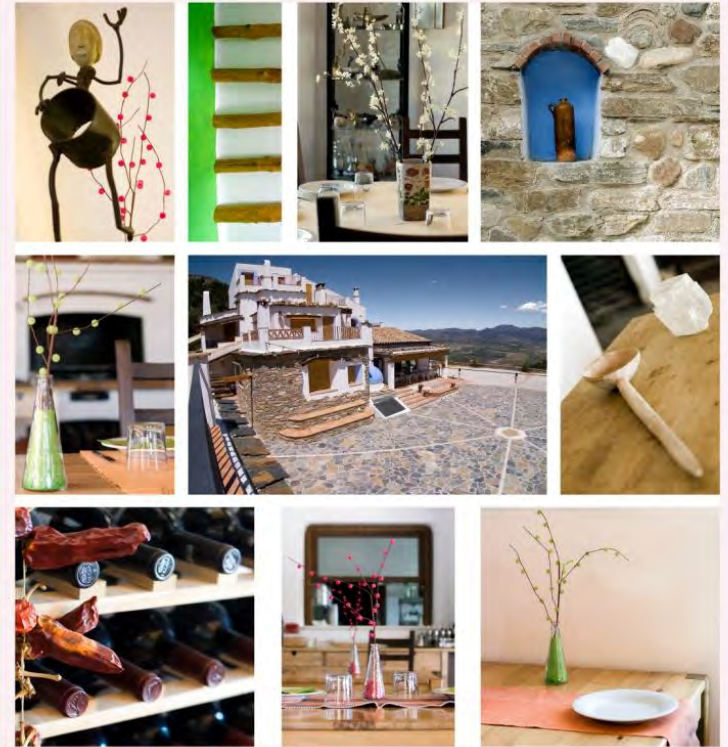

la posada del candil  
*Alojamiento y Restaurante*



# BE NATURALLY HAPPY





**SERÓN**





**SERÓN**







**SERÓN**



























ALOJAMIENTO



la posada del candil

jóvila







RESTAURANTE

**Gastronomía**



la posada del candil  
restaurante











ECOTURISMO

**Desarrollo  
Rural  
Sostenible**



la posada del candil  
bolonor



la posada del candil

ecoturismo



# VIVIR en la Naturaleza

## Turismo Rural

- Alojamiento
- Gastronomía
- Rutas Guiadas
- Berrea
- Astronómicas

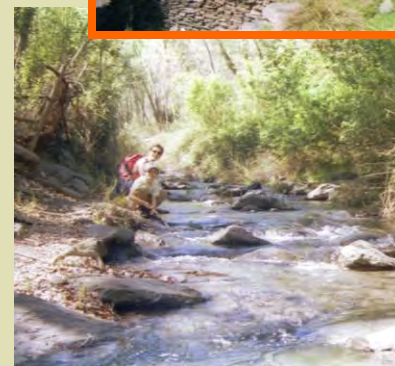
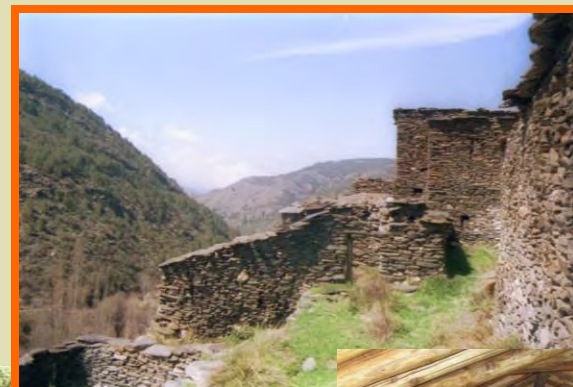

## Turismo de Reunión

- ◆ Alojamiento grupos
- ◆ Comidas
- ◆ Senderos interpretados
- ◆ Jornada micológica
- ◆ Repostería tradicional



## Campamentos

- Alojamiento y comidas
- Team Building
- Talleres ambientales
- Inglés y Asambleas
- Veladas y Vivacs



# EDUCACIÓN para el DESARROLLO SOSTENIBLE

## Módulo 1 conoce tu Tierra

- *los bosques del desierto*
- *árboles milenarios*
- *la vía verde del hierro*
- *biodiversidad*
- *del campo a la mina*
- *poblados perdidos*
- *los caminos del agua*

## Módulo 3 presente Sostenible

- *agricultura ecológica*
- *el modo sostenible*
- *consumo responsable y comercio justo*
- *pan queso y conservas*
- *creando bosques*
- *energías renovables*
- *una Tierra de tod@s*

## Módulo 2 aprender a Ser

- *ser libres es ser responsables*
- *tu si que vales: iguales y diferentes*
- *educación emocional*
- *caminos con corazón*
- *somos naturaleza*
- *democracia y asamblea*
- *el poder personal*

**primitivos**

**agricultores**

**industriales**

**ecológicos**















# MEDIO AMBIENTE



## Patrimonio Natural



**SERÓN**



# MEDIO AMBIENTE



## Patrimonio Cultural

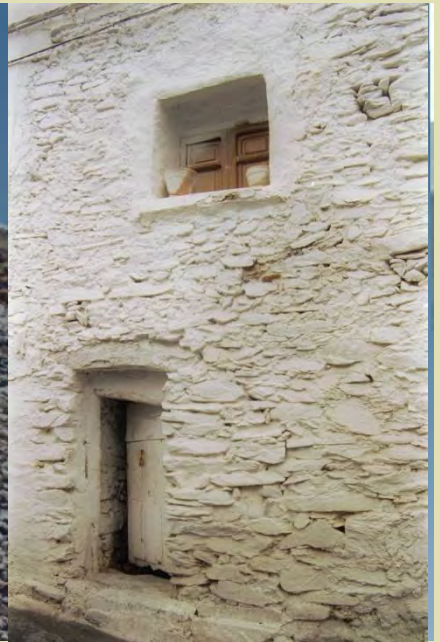



# CONSTRUCCIÓN SOSTENIBLE



- ▶ **Materiales naturales: madera, piedra, barro cocido.**
- ▶ **70% energía empleada es solar y biomasa**
- ▶ **Depuración ecológica del agua grises-negras**
- ▶ **Aprovechamiento del agua depurada y pluviales**
- ▶ **Enlucidos, pinturas, barnices de calidad ecológica**
- ▶ **Aislamientos de corcho natural**

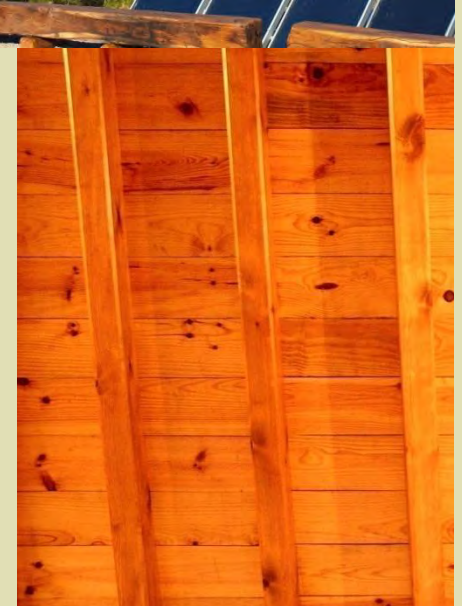



# ESPACIOS

públicos y privados



- ▶ Espacios abiertos para eventos
- ▶ Espacios recogidos para la tranquilidad
- ▶ Porche acristalado para reuniones y cursos
- ▶ Apartamentos con entradas alejadas del paso
- ▶ Salón comedor para grupos



[www.laposadadelcandil.com](http://www.laposadadelcandil.com)

[675 98 72 42](tel:675987242)

[reservas@laposadadelcandil.com](mailto:reservas@laposadadelcandil.com)

**SERÓN**