

II JORNADA DIVULGATIVA SOBRE VÍAS VERDES DE ANDALUCÍA: *PRODUCTO TURÍSTICO EN TORNO A LAS VÍAS VERDES*



Proyecto de I+D+i G-GI3001/IDIM Creación de una Plataforma de Información Territorial y Soporte Tecnológico de Vías Verdes en Andalucía. El acceso de la ciudadanía a la sociedad del conocimiento

Dr. Jesús VENTURAFERNÁNDEZ Universidad de Sevilla





La entidad colaboradora en la gestación y desarrollo de este Proyecto es la Fundación de los Ferrocarriles Españoles, coordinadora del Programa español de Vías Verdes desde 1993.





http://www.juntadeandalucia.es/fomentoyvivienda/portal-web/web/areas/transportes/plan_bici



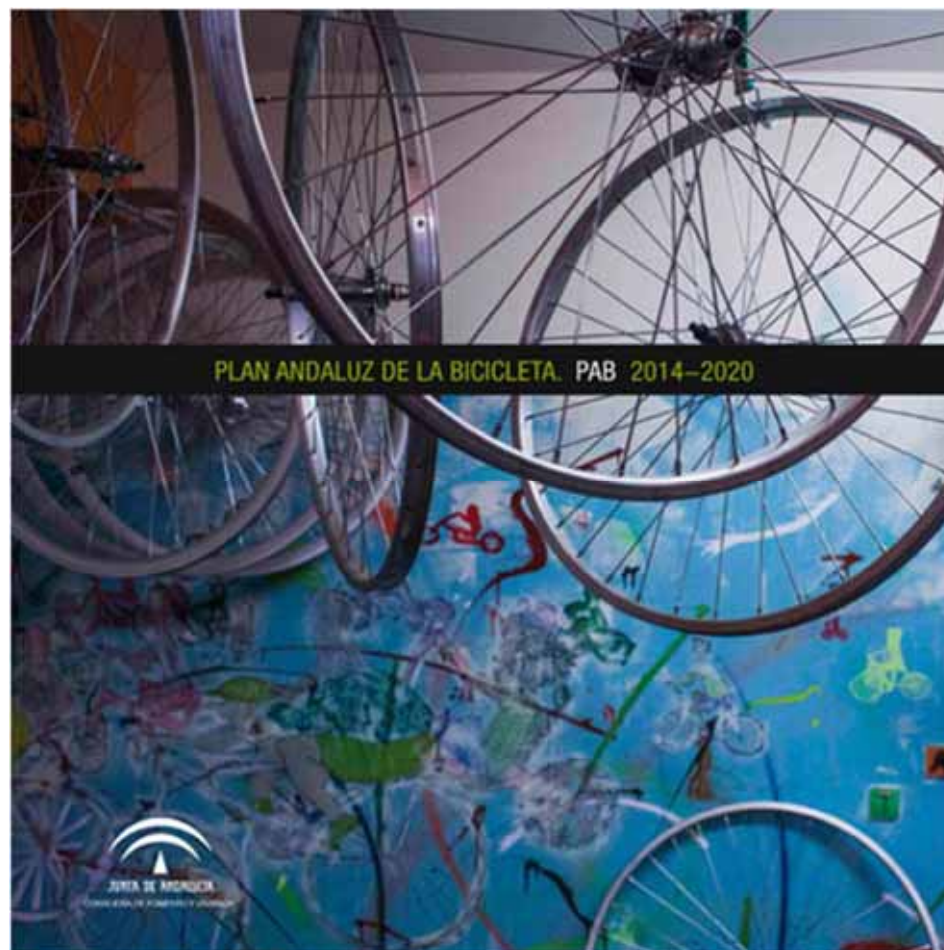

http://www.juntadeandalucia.es/fomentoyvivienda/portal-web/web/areas/transportes/plan_bici/texto/dccb0778-f394-11e2-becd-29fcea182819



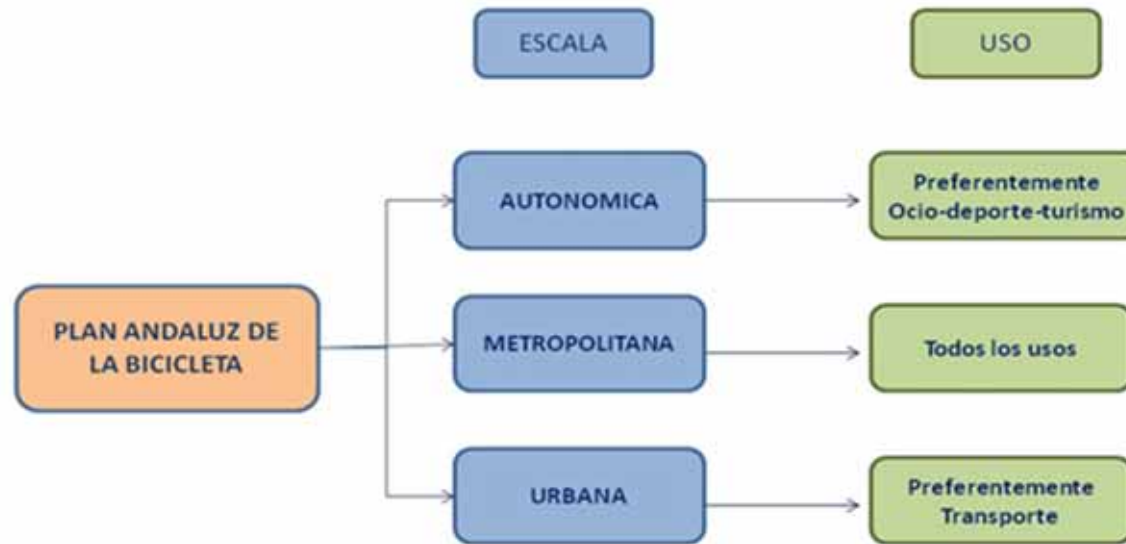

<http://www.aopandalucia.es/planandaluzdela-bicicleta/>



Ejes de la red regional de bicicletas

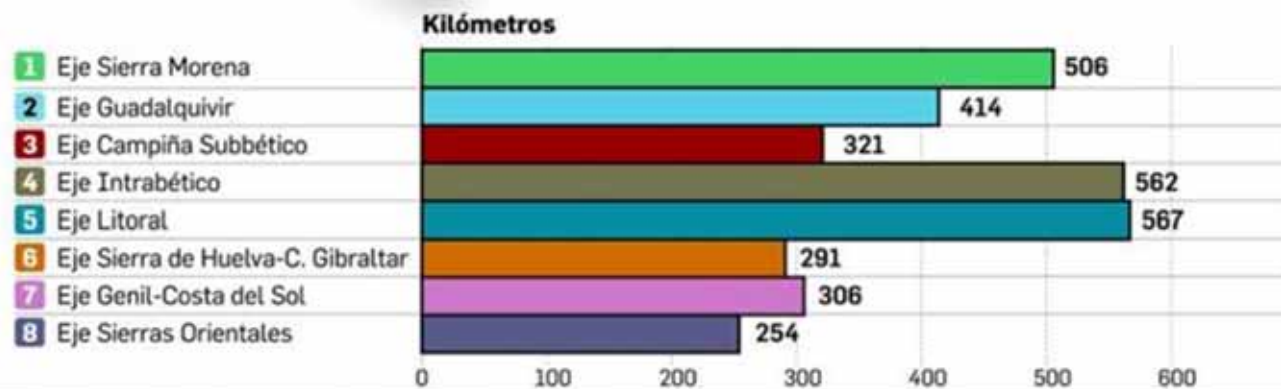

FUENTE: Consejería de Fomento y Vivienda. GRÁFICO: Dpto de Infografía.



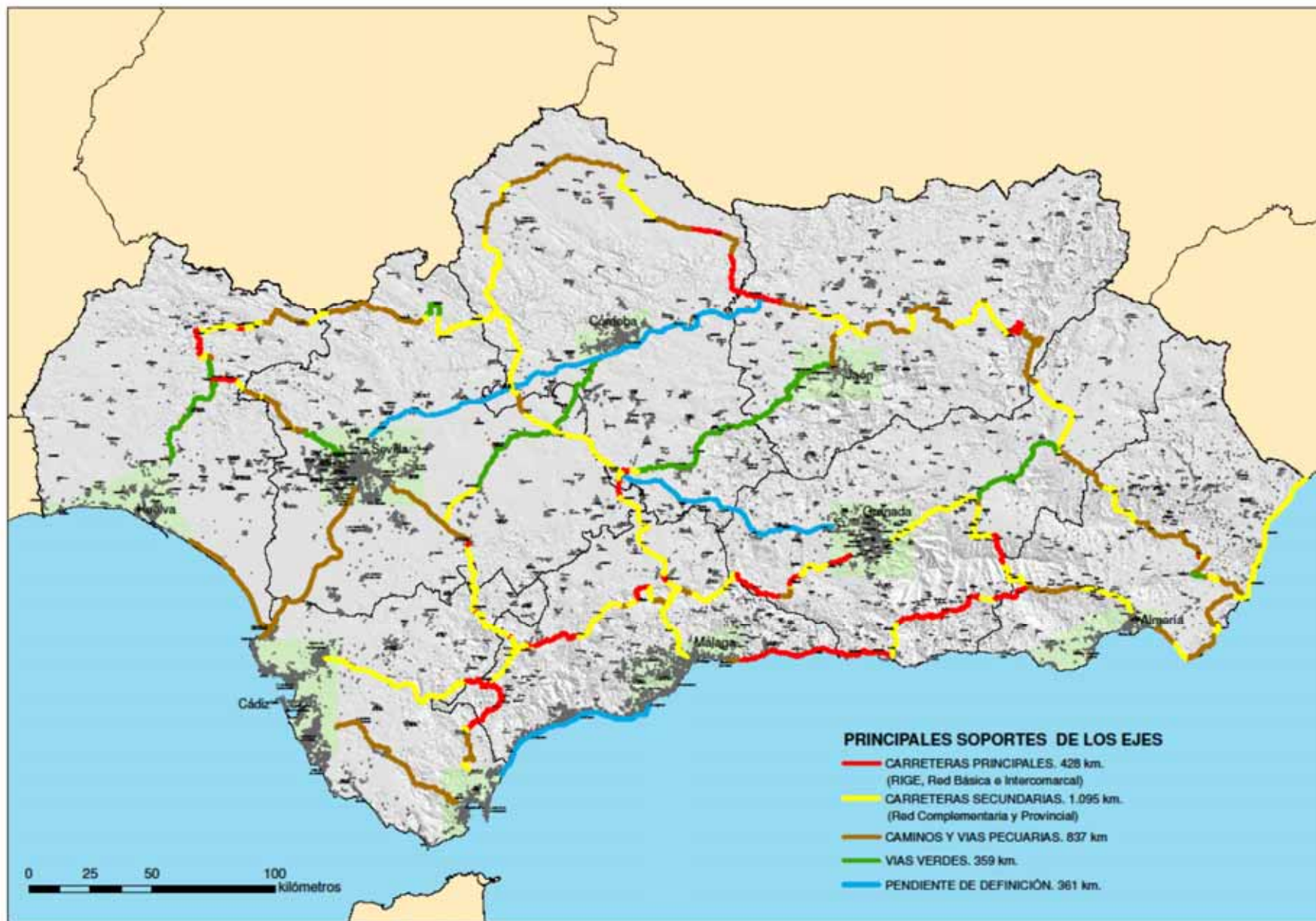

Proyectos de I+D+i
2012-2014



Creación de una plataforma de
información territorial y soporte
tecnológico de vías verdes en Andalucía

Universidad de Sevilla | Fundación de los Ferrocarriles
Españoles



Proyecto de I+D+i impulsado por la **Consejería de Fomento y Vivienda de la Junta de Andalucía** y el Fondo Europeo de Desarrollo Regional, y realizado por la Universidad de Sevilla (Grupo de Investigación de “Estudios Geográficos Andaluces”) y la Fundación de los Ferrocarriles Españoles (Gerencia de Vías Verdes y Medio Ambiente)

http://www.aopandalucia.es/inetfiles/agencia_innovacion_estructura/27112013105343.pdf



Acciones del Proyecto “Creación de una plataforma de información territorial y soporte tecnológico de vías verdes en Andalucía. El acceso de la ciudadanía a la sociedad del conocimiento”:

- 1.- Observatorio, Diagnóstico y Plan de actuación sobre las Vías Verdes de Andalucía.
- 2.- Creación de una plataforma de información territorial de Vías Verdes:
www.viasverdesandalucia.es
- 3.- Aplicaciones para dispositivos móviles.
- 4.- Movilidad sostenible e intermodalidad: proyecto piloto Tren Renfe Cercanías + Vía Verde de la Sierra Norte de Sevilla.
- 5.- Acceso de la ciudadanía a la sociedad del conocimiento: jornadas, documentación, folleto, video,.....
- 6.- Accesibilidad y señalización.

Plazo de ejecución: noviembre 2013 – junio 2015



1.- OBSERVATORIO, DIAGNÓSTICO Y PLAN DE ACTUACIÓN:

Crear un Observatorio de Vías Verdes y Líneas de Ferrocarril en desuso en Andalucía, que ofrezca información detallada y actualizada sobre estas infraestructuras. A través del análisis de esta información, se realizará un Diagnóstico de la situación actual de las Vías Verdes en Andalucía. Se podrá entonces diseñar un Plan Estratégico de la Red de Vías Verdes de Andalucía, que permita su integración en otras estrategias de actuación de la Junta de Andalucía, como es, en especial, el *Plan Andaluz de la Bicicleta (2014-2020)*.

A lo largo de todo este estudio, se impulsará la creación de un Grupo de Trabajo para el desarrollo de Vías Verdes en Andalucía, en el que se invitará a participar a todos los sectores de la Administración Pública, organizaciones ciudadanas y del sector privado implicados e interesados en el desarrollo de las Vías Verdes andaluzas.



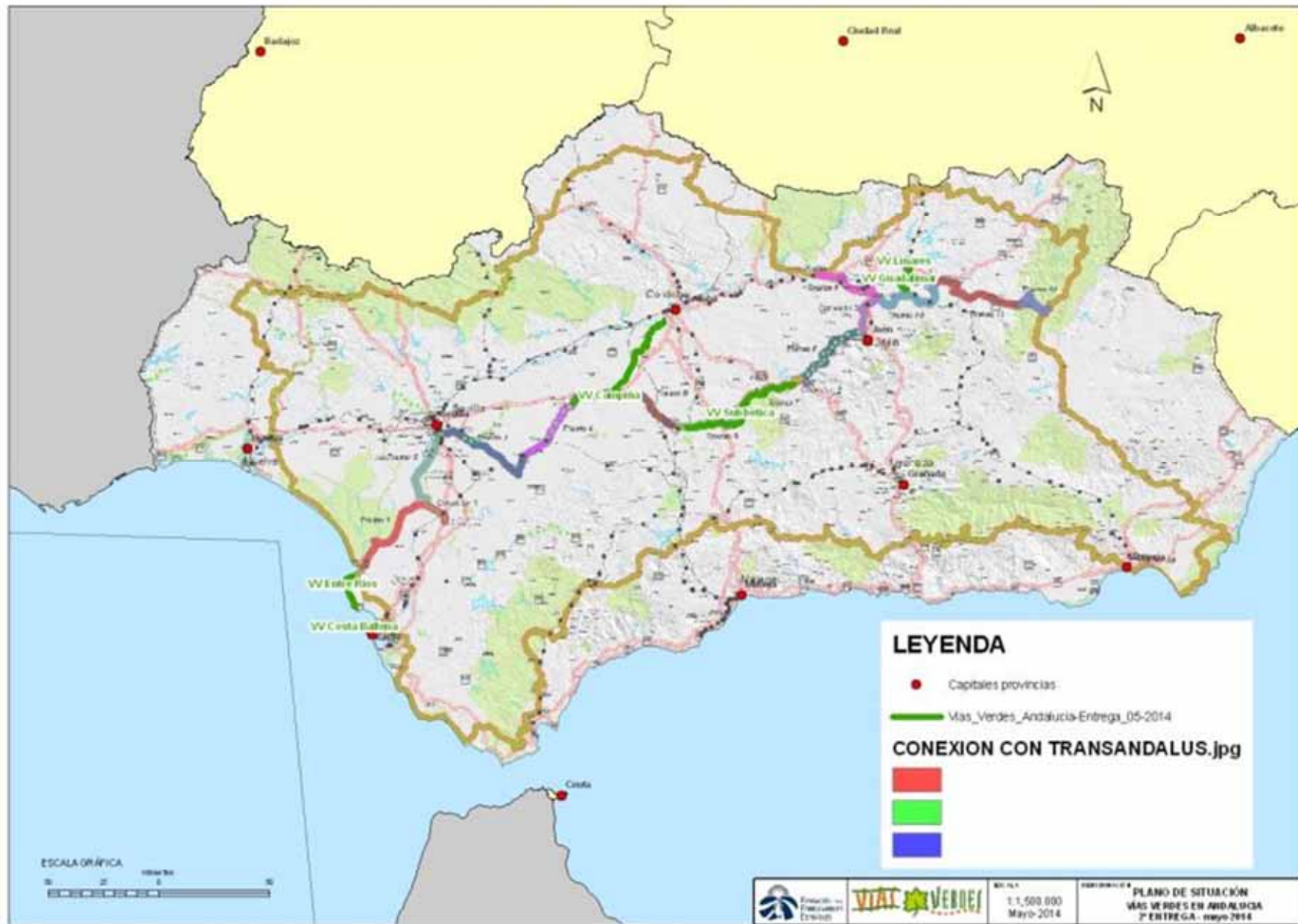



- Centros subregionales
 - Núcleos de población
 - - - LÍNEAS EN DESUSO. SEP. 2014
- EJES RED REGIONAL BICICLETA**
- EJE 1. SIERRA MORENA
 - EJE 2. GUADALQUIVIR
 - EJE 3. CAMPIÑA-SUBÉTICO
 - EJE 4. INTRABÉTICO
 - EJE 5. LITORAL
 - EJE 6. SIERRA DE HUELVA-C. DE GIBRALTAR
 - EJE 7. GENIL-COSTA DEL SOL
 - EJE 8. SIERRAS ORIENTALES

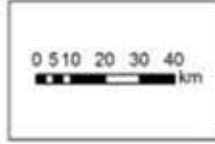

Líneas ferroviarias en desuso del observatorio entregadas y vínculos con el Plan Andaluz de la Bicicleta. Abril 2014

2.- CREACIÓN DE UNA PLATAFORMA DE INFORMACIÓN TERRITORIAL DE VÍAS VERDES:

Se llevará a cabo el diseño y desarrollo de una plataforma web conteniendo toda la información recopilada sobre las Vías Verdes en Andalucía, para lo cual será necesario el establecimiento de criterios técnicos, producción de contenidos, georreferenciación de itinerarios, elaboración cartográfica, etc.

www.viasverdesandalucia.es





3.- APLICACIONES PARA DISPOSITIVOS MÓVILES:

Se desarrollarán aplicaciones para dispositivos móviles (iOS y Android) que permitan transmitir al ciudadano la principal información que pueda precisar para el recorrido de Vías Verdes y disfrutar de los recursos turísticos de su entorno. Para ello se generarán aplicaciones de uso gratuito, con funcionalidades de fácil comprensión, y contenidos de interés general, incorporando la utilización de códigos QR (*Quick Response*) de las Vías Verdes de Andalucía.



4.- MOVILIDAD SOSTENIBLE E INTERMODALIDAD:

Se ha realizado una investigación sobre el extraordinario impacto social y económico que está generando la práctica del turismo en bicicleta en otros países de Europa, en los que se está convirtiendo en una actividad primordial para la promoción del turismo rural.
http://www.viasverdes.com/prensa/documentos/interes/Informe_Cicloturismo_2014.pdf

Se divulgará esta información entre los responsables políticos y técnicos de las diversas administraciones públicas, organizaciones ciudadanas y empresariales, con el ánimo de sensibilizarles sobre la importancia de promover el turismo en bicicleta en Andalucía y sobre el enorme potencial que ofrecen para ello las Vías Verdes andaluzas.



Informe en español sobre el *Impacto económico del cicloturismo en Europa. Síntesis de los principales estudios realizados (2014, 100 páginas)*



Para facilitar el acceso no contaminante de los ciudadanos a las Vías Verdes, se diseñará un **proyecto piloto de intermodalidad sostenible "Tren + Vía Verde"**, entre la aglomeración urbana de Sevilla y la Vía Verde de la Sierra Norte de Sevilla a través de la línea C-3 de Cercanías del área de Sevilla, y se difundirá esta iniciativa entre la ciudadanía.



5.- ACCESO DE LA CIUDADANÍA A LA SOCIEDAD DEL CONOCIMIENTO:

A lo largo de todo este Proyecto, se realizarán tres jornadas divulgativas, la primera ya celebrada en Sevilla el pasado 17 de junio con más de 100 participantes. Asimismo se desarrollará una amplia campaña de difusión ciudadana para que se conozcan y se utilicen las Vías Verdes de Andalucía. Para ello va a potenciarse esta temática en las redes sociales más generalizadas (**Facebook** y **Twitter**).

<https://www.facebook.com/ViasVerdesdeAndalucia?fref=ts>

<https://twitter.com/VVdeAndalucia>

Se van a difundir diversos vídeos divulgativos, entre los que destaca el general para Andalucía. http://www.viasverdes.com/vvandalucia/video_vvandalucia.asp

Así como un folleto informativo sobre las Vías Verdes andaluzas. http://www.viasverdes.com/vvandalucia/pdf/VVAndalucia_folleto.pdf



23 Vías Verdes en la actualidad en Andalucía, 450 km.



GUÍA

DE ANDALUCÍA



Actualmente se han unido diferentes operadoras de Vías Verdes en España, de las que en Andalucía se han creado 23 **Vías Verdes**, que suman una longitud de **450 km**, lo que supone un 22% del total nacional.

Estas Vías Verdes son el resultado de las acciones de desdramatización por las sociedades Móstrens de Medio Ambiente, la Junta de Andalucía y diferentes administraciones locales, en el marco del Programa Vías Verdes, que coordina y dirige.



Así desde 1991 la Fundación de las Ferias Artes y Oficios (www.feriasartesyoficios.com) Además, se sigue promoviendo el desarrollo de nuevas Vías Verdes sobre rutas de CO2 sin de forma análoga en otros territorios de Andalucía.

Las Vías Verdes son **espacios libres para todos**. **No se cobran** entradas o tarifas de circulación.



estructuras. Estas infraestructuras son útiles para la práctica de un **deporte activo**, como respuesta a promover la movilidad no convencional y las nuevas actividades entre los ciudadanos.

Gracias a sus propios recursos, las Vías Verdes



LEYENDA

- itinerario
- itinerario
- itinerario
- oferta en proceso

Edición 2014

afirmaciones sobre **la accesibilidad** y facilidad, que está siendo reconocido por todos los usuarios, incluso las personas con movilidad reducida (jóvenes, ancianos, personas con discapacidad física...)



Las Vías Verdes con itinerarios temáticos de ocio, actividades de recreación (senderismo) y espacios naturales visitados por los que también visitaban

los límites de los países por la amplia de terrenos y rutas que se gestionan y maneja según el plan

Hay, muchas de las antiguas estaciones, han sido rehabilitadas y ofrecen servicios de información, alojamiento, restauración, alquiler de bicicletas, venta de productos locales... o son interesantes centros de interpretación.

La edición de este folleto de guías sobre las Vías Verdes de Andalucía, es el resultado de un proyecto coordinado por una Plataforma de Información Sembrada y Superintendencia de las Vías Verdes de Andalucía, aprobado en la Conferencia de Proyectos de la AAVV, y que incluye por la



Comunidad de Fomento y Vivienda de la Junta de Andalucía, cofinanciada en un 50% por Fomento (CICSA de la Unión Europea) y el resto por el propio proyecto de la Fundación de las Ferias Artes y Oficios (FFO), a través de la Gerencia de Vías Verdes y Medio Ambiente, la Universidad de Sevilla (Instituto de Gestión de la Ingeniería de "Iniciativa Geográfica Andaluza").

Con este proyecto se pretende promover el conocimiento y la utilización de las Vías Verdes de Andalucía, impulsando la movilidad sostenible y el turismo activo en los ciudadanos, al tiempo que se dinamizan las economías locales, y se crea empleo a nivel local.



Unión Europea
Fondo Europeo de Desarrollo Regional



Agenci de Ocio Natural de la Junta de Andalucía
CONSEJERÍA DE FOMENTO Y VIVIENDA



23 Vías Verdes en la actualidad en Andalucía, 450 km.

ALMERÍA

- VV de Albuera**
Travesía de Onda del Río
Una ruta por la zona de Albuera.
- VV de Almuñécar**
Travesía del Valle
Una ruta por el Valle de Almuñécar.

CÁDIZ/SEVILLA

- VV de la Sierra**
Una ruta por las montañas de la Sierra de Cádiz.

CÓRDOBA

- VV de la Playa de San Pedro**
Una ruta por la zona de San Pedro de Alcoba.

GRANADA

- VV de la Sierra Nevada**
Una ruta por la zona de Sierra Nevada.

HUELVA

- VV de los Molinos de Agua**
Una ruta por los molinos de agua de Huelva.

JAÉN

- VV de Guadalupe**
Una ruta por la zona de Guadalupe.

SEVILLA

- VV de la Sierra de San Pedro**
Una ruta por la zona de Sierra de San Pedro.

SEGUIMOS EN
www.viasverdesandalucia.es

VIAT A VERDES



6.- ACCESIBILIDAD Y SEÑALIZACIÓN:

Con el objetivo de promover la accesibilidad universal de todos los ciudadanos a las Vías Verdes de Andalucía, se practicarán auditorías en algunas de ellas, que permitan diagnosticar los problemas que ofrecen para el tránsito de personas con discapacidad y planteen soluciones al respecto. Para ello se elaborará un manual con recomendaciones que facilite la accesibilidad en las Vías Verdes a personas con capacidades diferentes (con movilidad reducida, invidentes, etc...).

También se llevará a cabo un trabajo de investigación sobre la señalización a instalar en las Vías Verdes, buscando la coherencia con otro tipo de señales utilizadas para itinerarios no motorizados, y que debe culminar con la creación de un Manual de Señalización de Vías Verdes de Andalucía.







Ocio saludable y accesible para todos (Vía Verde de la Sierra Norte de Sevilla)





Contacto con la naturaleza y puesta en valor de áreas rurales (Vía Verde del Ronquillo)





Espectacular viaducto de la Vía Verde del Aceite,
conectando las provincias de Córdoba y Jaén





¡Muchas gracias por su atención!

Jesús Ventura Fernández

Profesor Titular de Análisis Geográfico

Regional

jventura@us.es

Universidad de Sevilla | Grupo de Investigación

“Estudios Geográficos Andaluces” (EGA)

